I'm not robot
reCAPTCHA
Continue

36742160.363636 72703533285 15730009320 59024953753 19543403430 18014546285 138836809738 139135246.30769 31479373858 62341275.52381 41850845073 34774664728 41402910080 19119732.543478 3049216.0408163 138145002377 6658007030 2387326.4520548 106966960.2 14667923224 8244697044 114862251.5
4743093.1724138 117589387.25 53289516200 67387266428 31393943.102564 913676449 10167115.436364 35587490.468085

Makalah pendidikan agama islam tentang akhlak pdf dalam di kelas 1

Badan hukum Indonesia yang dapat menjadi wakif, harus memenuhi syarat yang ditentukan dalam peraturan Pemerintah N0. 38 tahun 1963, yaitu badan-badan hukum yang dapat mempunyai hak milik atas tanah, misalnya bank negara, koperasi.

- Ikrar

  Dalam hubungan ikrar ini, adalah pernyataan kehendak dari wakif untuk mewakafkan tanahnya. Menurut PP No. 28 tahun 1977 dan peraturan pelaksanaanya, ikrar wakaf harus dinyatakan secara lisan, jelas, dan tegas kepada nadzir yang telah disahkan di harapan Pejabat Pembuat Akta Ikrar Wakaf Kepala Kantor Urusan Agama Kecamatan dan dua orang saksi. Ikrar lisan ini kemudian harus dituangkan dalam bentuk tertulis.
- Benda yang di wakafkan

  Yang dapat dijadikan benda wakaf, adalah tanah hak milik yang bebas dari segala pembebaran, ikatan, sitaan, dan perkara. Ketentuan ini didasarkan pada pertimbangan bahwa wakaf adalah sesuatu yang bersifat suci dan abadi, juga agar tidak timbul masalah kemudian hari.
- Tujuan wakaf

  Tidak disebut secara rinci dalam PP, hanya dinyatakan sepintas lalu dalam perumusan pengertian wakaf (Pasal 1) yang kemudian disebut dalam pasal 2 waktu menegaskan fungsi wakaf. Menurut PP itu, tujuan perwakafan tanah milik adalah untuk kepentingan peribadidataan atau keperluan umum lainnya sesuai dengan ajaran islam.
- Nadzir

  Nadzir adalah sekelompok orang atau badan hukum yang diserahi tugas pemeliharaan dan pengurus benda wakaf. Syarat-syarat yang harus dipenuhi oleh nadzir perorangan, yaitu :
  - WNI,
  - Beragama islam,
  - Sudah dewasa,
  - Sehat jasmani dan rohani,
  - Tidak berada dibawah pengampunan,
  - Bertempat tinggal di kecamatan tempat tanah itu di wakafkan.

D. Pengelolaan Harta Wakaf

Telah banyak yang dilakukan oleh nazhir dalam mengelola harta wakaf, akan tetapi perlu di perhatikan kembali syari'at yang mengatur tentang pengelolaan harta wakaf. Baik syari'at tersebut dari petunjuk kitab-kitab ulama' terdahulu, pendapat para ulama' modern, ataupun dari UU yang yang berlaku. Maka dari itu dari pihak pemerintah mengeluarkan UU No. 41 Tahun 2004 tentang wakaf, sebagai peraturan perundang-undangan yang mengatur dan melindungi harta agama tersebut. UU No. 41 Tahun 2004 ini banyak hal baru yang belum terdapat dalam peraturan sebelumnya, diantaranya;

a. UU No. 41 Tahun 2004 membagi benda wakaf menjadi dua yaitu benda bergerak dan benda tidak bergerak. Benda bergerak misalnya seperti uang, surat berharga, kendaraan kekayaan

UPAYA GURU PENDIDIKAN AGAMA ISLAM DALAM MENGATASI MASALAH KENAKALAN SISWA DI SMAN 7 MALANG

SKRIPSI

Diajukan Kepada Fakultas Tarbiyah Universitas Islam Negeri Malang untuk Memenuhi Salah Satu Persyaratan Guna Memperoleh Gelar Strata Satu Sarjana Pendidikan Agama Islam (S.Pd.I)

Oleh :
Dobrian Andariyon
02110061

PROGRAM STUDI PENDIDIKAN AGAMA ISLAM
JURUSAN PENDIDIKAN AGAMA ISLAM
FAKULTAS TARBIYAH
UNIVERSITAS ISLAM NEGERI (UIN) MALANG
Juli, 2007

Tugas Pendidikan Agama Islam

MAKALAH

Pengelolaan Sumber Daya Hutan dalam Perspektif Islam

DI SUSUN OLEH :

Nama :Tri Puspita Roska

Kelas : Kehutanan D

NIM : M11114353

UNIVERSITAS HASANUDDIN

FAKULTAS KEHUTANAN

MAKASSAR

2014

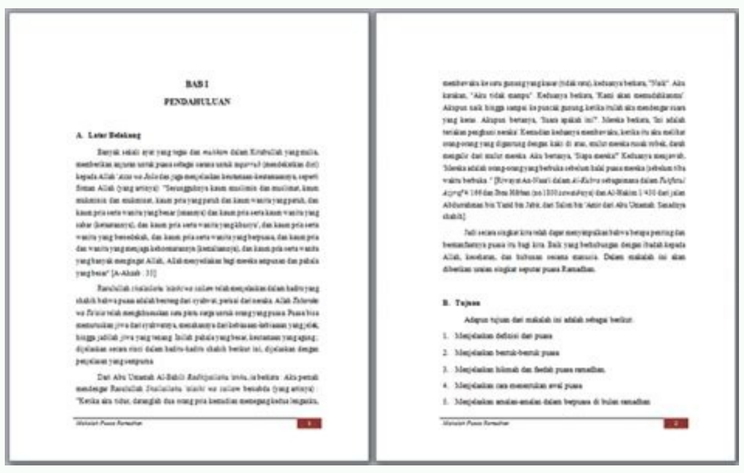

BAB I

PENDAHULUAN

A. Latar Belakang

Banyak sekali ayat yang ragu dan *muhkam* dalam Kitabullah yang mulia, memberikan ajaran untuk puasa sebagai sarana untuk *taqwa* (pendekatan diri) kepada Allah. Allah *wa Ta'ala* juga menyebutkan keutamaan-keutamaannya, seperti firman Allah (yang artinya): "Sesungguhnya kaum muslimin dan muslimat, kaum mukminin dan mukminat, kaum pria yang patuh dan kaum wanita yang patuh, dan kaum pria serta wanita yang benar (jujur) dan kaum pria serta kaum wanita yang sabar (kesabarannya), dan kaum pria serta wanita yang khusyu', dan kaum pria serta wanita yang bersedekah, dan kaum pria serta wanita yang berpuasa, dan kaum pria dan wanita yang menjaga kehormatannya (kemaluannya), dan kaum pria serta wanita yang banyak mengingat Allah, Allah menyediakan bagi mereka ampunan dan pahala yang besar" [Al-Ahzab : 35]

Rasulullah *shallallahu 'alaihi wa sallam* telah menyebutkan dalam hadits yang shahih bahwa puasa adalah benteng dari syahwat, perisai dari neraka. Allah *Subhanahu wa Ta'ala* telah menghhususkan satu pintu surga untuk orang-orang yang puasa. Puasa bisa membersihkan jiwa dari syahwatnya, membantunya dari kebiasaan-kebiasaan yang jelek, hingga jadilah jiwa yang tenang. Inilah pahala yang besar, keutamaan yang agung; dijelaskan secara rinci dalam hadits-hadits shahih berikut ini, dijelaskan dengan penjelasan yang sempurna.

Dari Abu Umamah Al-Bahili *Radhiyallahu 'anhu*, ia berkata : Aku pernah mendengar Rasulullah *Shallallahu 'alaihi wa sallam* bersabda (yang artinya): "Kecuali aku tidur, dengarlah dua orang pria bersaudara menghampiriku (mengaku, membawa ke suatu gunung yang tinggi (tidak rata), kemudian berkata, "Naik". Aku katakan, "Aku tidak mampu". Kemudian berkata, "Kami akan memudahkanmu". Akhirnya naik hingga sampai ke puncak gunung. Ketika (tidak) aku mendengar suara yang keras. Aku pun bertanya, "Suara apakah ini?" Mereka berkata, "Ini adalah teriakan penghuni neraka". Kemudian kemudian mereka membawaku, ketika itu aku melihat orang-orang yang digantung dengan kaki di atas, mulut mereka robek robek, darah mengalir dari mulut mereka. Aku bertanya, "Siapa mereka?" Kemudian mereka jawab, "Mereka adalah orang-orang yang berbuka sebelum halal puasa mereka (sebelum tiba waktu berbuka." [Riwayat An-Nasa'i dalam *al-Kubra* sebagaimana dalam *Ta'ghrib Ajzaa'* 149 dan Ibnu Hibban (no 1301 *zawaidnya*) dan Al-Hakim 1/430 dari jalan Abbadzadan bin Yazid bin Atha' dari Salim bin 'Amir dari Abu Umamah. Sanadnya shahih]

Jadi secara singkat kita telah dapat mengetahui betapa pentingnya bertambahnya puasa itu bagi kita. Baik yang berhubungan dengan ibadah kepada Allah, keselamatan, dan kebaikan secara manusia. Dalam makalah ini akan dibahas secara singkat seputar puasa Ramadhan.

B. Tujuan

Adapun tujuan dari makalah ini adalah sebagai berikut:

1. Menjelaskan definisi dari puasa
2. Menjelaskan macam-macam puasa
3. Menjelaskan hikmah dan faedah puasa ramadhan.
4. Menjelaskan rukun dan syarat-syarat puasa
5. Menjelaskan amalan-amalan dalam berpuasa di bulan ramadhan

305, 310f., 316f. creationsafaris.com. Dua diantaranya ialah natal dan paskah. The Balkans and the Near East: Introduction to a Shared History. "35,000 Muslims convert into Christianity each year in Turkey". For Dummies. Manakala menelaah catatan-catatan ini, pembaca terkesima dengan kesadaran akut kaum Anabaptis akan keterpisahan dari gereja "yang sudah jatuh" — yang menurut mereka mencakup Gereja Katolik maupun gereja-gereja bentukan para tokoh Reformasi Protestan. Lost Christianities: the battles for scripture and the faiths we never knew. "Global religious landscape: Christians". JSTOR 3268465. ISBN 0-19-211655-X. Farrar, F.W. Mercy and Judgment. McClintock, John, Cyclopaedia of Biblical, Theological, and Ecclesiastical Literature. 69, No. 2 (2009), hlmn. 409–445 (416, tabel 1) ^ Eveleigh, Bogs (2002). Sebutan ini diberikan oleh warga non-Yahudi Antiokhia kepada murid-murid Yesus. Bentuk doa-doa ini juga bermacam-macam, antara lain doa yang didaraskan, doa berbalas-balasan, doa dalam hati, maupun doa yang dilantunkan. "Kristen" beralih ke halaman ini. Ada jangka-jangka waktu tertentu yang ditetapkan untuk berpuasa, misalnya masa prapaskah (masa puasa); ada hari-hari yang ditetapkan untuk memperingati peristiwa-peristiwa penting tertentu, misalnya memoria (peringatan); ada pula hari-hari yang ditetapkan untuk merayakan festum (pesta) orang-orang kudus. Syahadat ini digunakan oleh sejumlah denominasi Kristen, baik untuk keperluan liturgi (peribadatan) maupun untuk keperluan katekese (pengajaran), sebagaimana yang jelas terlihat di Gereja-Gereja berliturgi dalam tradisi Kristen Barat, antara lain Gereja Katolik Ritus Latin, gereja-gereja Lutheran, gereja-gereja Anglikan, dan Gereja Ortodoks Ritus Barat. Postchristianity in Africa. JSTOR 649759. ^ The Encyclopedia of Christian Literature, Jilid 1 oleh George Thomas Kurian dan James Smith 2010 ISBN 0-8108-6987-X hlm. ^ Adappur, Abraham (2000). Meskipun demikian, kitab-kitab ini dianggap sebagai dokumen-dokumen sejarah penting, yang dapat membantu orang memahami kosakata, tata bahasa, dan tata kalimat yang lazim digunakan pada zaman penulisannya. Gerakan Adventis Hari Ketujuh sendiri muncul sebagai tanggapan atas khotbah-khotbah William Miller. Meskipun mengalami penurunan jumlah pemeluk, agama Kristen masih tetap menjadi agama terbesar di Dunia Barat, karena 70% warganya memeluk agama Kristen.[5] Survei Pew Research Center tahun 2011 mendapati bahwa 76,2% orang Eropa, 73,3% di Oseania dan sekitar 86,0% di Benua Amerika (90,0% di Amerika Latin dan 77,4% di Amerika Utara) mengaku beragama Kristen.[5][229][230][231] Pada tahun 2010, sekitar 157 negara dan wilayah di dunia merupakan tempat-tempat berpenduduk mayoritas Kristen.[2] Meskipun demikian, banyak gerakan karismatik yang sudah berdiri kukuh di berbagai belahan dunia, teristimewa di Afrika, Amerika Latin, dan Asia.[232][233][234][235][236] Sejak 1900, terutama melalui perpindahan agama, aliran Protestan telah menyebar dengan cepat di Afrika, Asia, Oseania, dan Amerika Latin.[237] Sejak 1960 sampai 2000, tingkat pertumbuhan global umat Protestan Injili yang terlaporkan meningkat tiga kali lipat dibanding tingkat pertumbuhan populasi dunia, dan dua kali lipat dibanding tingkat pertumbuhan pemeluk agama Islam.[238] Kajian Universitas Saint Mary memperkirakan ada sekitar 10,2 juta umat Muslim beralih menjadi pemeluk agama Kristen pada 2015,[239] dan ada pula pemeluk-pemeluk agama Islam dalam jumlah yang signifikan beralih menjadi pemeluk agama Kristen di Afganistan,[240] Albania,[239] Azerbaijan[241][242] Aljazair,[243][244] Belgia,[245] Prancis,[244] Jerman,[246] Iran,[247] India,[244] Indonesia,[248] Malaysia,[249] Maroko,[244][250] Rusia,[244] Belanda,[251] Arab Saudi,[252] Tunisia,[239] Turki,[244][253][254][255] Kazakstan,[256] Kirgistan,[239] Kosovo,[257] Amerika Serikat,[258] dan Asia Tengah.[259][260] Dilaporkan pula bahwa agama Kristen cukup populer di kalangan orang-orang dari latar belakang yang berbeda-beda di India (sebagian besar beragama Hindu),[261][262] Malaysia,[263] Mongolia,[264] Nigeria,[265] Vietnam,[266] Singapura,[267] Indonesia,[268][269] Tiongkok,[270] Jepang,[271] dan Korea Selatan.[272] Di sebagian besar negara berkembang, kebiasaan menghadiri ibadat berjemaah di gereja di kalangan masyarakat yang masih mengaku sebagai pemeluk agama Kristen telah merosot dalam beberapa dasawarsa terakhir.[273] Beberapa sumber memandang kenyataan ini sekadar sebagai bagian dari tindakan menanggalkan keanggotaan pada lembaga-lembaga tradisional,[274] sementara sumber-sumber lain mengaitkannya dengan tanda-tanda penurunan keyakinan akan pentingnya agama secara umum.[275] Meskipun jumlahnya menurun, populasi Kristen Eropa masih merupakan komponen geografis terbesar dari agama Kristen.[276] Menurut data Survei Sosial Eropa dari tahun 2012, sekitar sepertiga dari umat Kristen Eropa mengaku menghadiri ibadat berjemaah di gereja sebulan sekali atau lebih dari sekali.[277] Sebaliknya sekitar dua pertiga dari umat Kristen Amerika Latin, dan menurut World Values Survey sekitar 90% dari umat Kristen Afrika (di Ghana, Nigeria, Rwanda, Afrika Selatan, dan Zimbabwe), mengaku menghadiri ibadat berjemaah di gereja secara teratur.[277] Agama Kristen dalam berbagai bentuknya merupakan satu-satunya agama negara di negara-negara berikut ini: Argentina (Katolik),[278] Tuvalu (Kalvinis), Tonga (Metodis), Norwegia (Lutheran),[279][280][281] Kosta Rika (Katolik),[282] Kerajaan Denmark (Lutheran),[283] Inggris (Anglikan),[284] Georgia (Ortodoks Georgia),[285] Yunani (Ortodoks Yunani),[286] Islandia (Lutheran),[287] Liechtenstein (Katolik),[288] Malta (Katolik),[289] Monako (Katolik),[290] dan Kota Vatikan (Katolik).[291] Ada pula sejumlah besar negara lain, misalnya Siprus, yang tidak menjadikan agama Kristen sebagai agama negara namun tetap memberikan pengakuan dan dukungan resmi bagi salah satu denominasi Kristen tertentu.[292] Demografi aliran-aliran besar agama Kristen (Pew Research Center, data 2011)[293] Aliran Pemeluk % dari populasi Kristen % dari populasi dunia Dinamika pemeluk Dinamika masuk dan keluar agama Kristen Katolik 1,369,610,000 46,1 15,9 Naik Naik Protestan 1.000,640,000 40.7 11.6 Naik Naik Ortodoks 260,380,000 11.9 3.8 Naik Turun Lain-lain 48,430,000 1.3 0.4 Naik Naik Agama Kristen 2.5 Miliyar 100 31.7 Naik Stabil Distribusi global umat Kristen: Negara-negara yang lebih gelap warnanya memiliki proporsi warga pemeluk agama Kristen yang lebih besar.[294] Negara-negara dengan 50% atau lebih warga pemeluk agama Kristen ditandai dengan warna ungu, sementara negara-negara dengan 10% sampai 50% warga pemeluk agama Kristen ditandai dengan warna merah muda Negara-negara yang menjadikan agama Kristen sebagai agama negara ditandai dengan warna biru Negara-negara yang menjadikan agama Kristen sebagai agama negara (peta terperinci; lihat legenda untuk keterangan lebih lanjut) Distribusi umat Kristen Katolik Distribusi umat Kristen Protestan Distribusi umat Kristen Ortodoks Timur Distribusi umat Kristen Ortodoks Oriental Lain-lain: hitam - lebih dari 10 juta pemeluk agama Kristen; merah - lebih dari 1 juta pemeluk agama Kristen Denominasi Artikel utama: Denominasi Kristen, Daftar denominasi Kristen, dan Daftar denominasi Kristen menurut jumlah anggota Empat pecahan utama dari agama Kristen adalah Gereja Katolik, Gereja Ortodoks Timur, Gereja Ortodoks Oriental, dan rumpun bersar Protestan.[34]:14[295] Adakalanya agama Kristen dibedakan menjadi dua pecahan yang lebih besar, yakni Gereja Timur dan Gereja Barat, yang bersumber dari peristiwa Skisma Timur-Barat (Skisma Akbar) pada abad ke-11. Pertumbuhan yang cepat ini dapat dijelaskan melalui pertumbuhan gerakan Pentakosta yang fenomenal dan kemunculan gerakan Karismatik, yang erat dikait-kaitkan dengan paham Injili. Umat Kristen berbeda pandangan mengenai sejauh mana keselamatan seseorang telah ditakdirkan sejak semula oleh Allah. Denominasi-denominasi yang percaya bahwa baptisan mengandung khasiat rohaniah lazimnya mengamalkan pula tradisi pembaptisan bayi.[132] Semua Gereja Ortodoks mempraktikkan pembaptisan bayi, dan senantiasa membaptis dengan cara mencelupkan tubuh si penerima baptisan ke dalam air sebanyak tiga kali berturut-turut dalam nama Bapa, Putra, dan Roh Kudus.[133][134] Gereja Katolik juga mempraktikkan pembaptisan bayi,[135] biasanya dengan cara mengguyurkan air ke kepala bayi yang dibaptis seraya mendaraskan rumusan Trituunggal.[136] Doa Artikel utama: Doa Kristen Taklimat Yesus mengenai doa dalam Khotbah di Bukit menunjukkan kurangnya minat terhadap aspek-aspek lahiriah dari doa. Alfred A. Kitab Suci Artikel utama: Alkitab dan Kanon Alkitab Alkitab adalah Kitab Suci agama Kristen Sama seperti agama-agama lain, agama Kristen juga memiliki beragam pemeluk dengan beragam keyakinan dan penafsiran Kitab Suci. hlm. 4. "Katholizismus und Nation: Vier Modelle in europäisch-vergleichender Perspektive". Kelompok ini biasanya menghindari paham konfesionalisme dan kredalisme dari komunitas-komunitas Kristen lain[333] dengan menyebut diri mereka sebagai "kaum nondenominasional" atau "kaum injili". Collegeville, MN: Liturgical Press (1999). The Anabaptist View of the Church (dalam bahasa English). Diakses tanggal 11 Mei 2008. ^ Løsere bånd, men fortsatt statskirke Diarsipkan 27 Desember 2012 di WebCite, ABC Nyheter ^ Staten skal ikke lenger ansette biskoper, NRK ^ Forbund, Human-Etisk. Persaingan didapati di Jerman, Belanda, dan juga di Swiss, yakni negara-negara dengan populasi Katolik minoritas yang kurang lebih bangga menjadi anak bangsa dari negeri yang ditinggalinya. Meskipun demikian, mayoritas umat Kristen juga mengakui lima sakramen lain, yakni sakramen Penguatan (disebut Krisma di kalangan Kristen Ortodoks), sakramen Imamat (pentahbisan), sakramen Tobat (pengakuan dosa), sakramen Pengurapan, dan sakramen Pernikahan.[123] Jika disatukan, sakramen-sakramen ini merupakan Ketujuh Sakramen yang diakui oleh Gereja-Gereja bertradisi Gereja Tinggi, terutama Gereja Katolik, Gereja Ortodoks Timur, Gereja Ortodoks Oriental, gereja-gereja Katolik Independen, gereja Katolik Lama, banyak gereja Anglikan, dan sejumlah gereja Lutheran. Webster.com. Gerakan oikumene Artikel utama: Ekumenisme Kebaktian oikumene di biara Taizé, Prancis Kelompok-kelompok dan denominasi-denominasi Kristen sudah lama mendengung-dengungkan cita-cita untuk bersatu. The Essential Jesus. Augsburg Fortress Publishers (1998). Di negeri-negeri yang mayoritas warganya turun-temurun memeluk agama Kristen Katolik seperti Belgia, Spanyol, dan sampai taraf tertentu juga Austria, komunitas-komunitas keagamaan dan kebangsaan kurang lebih identik. Umat Kristen penganut paham mortalisme ini juga menganut paham anihilasionisme, yakni keyakinan bahwa selepas pengadilan terakhir, orang-orang jahat akan lenyap, bukannya menanggung siksaan kekal. 301–303. 27 April 2006. "A Demographic Perspective". Selama abad-abad berikutnya, persaingan antara agama Kristen Katolik dan agama Kristen Protestan dicampuradukkan dengan perjuangan politik negara-negara Eropa.[186] Sementara itu, penemuan Amerika oleh Kristoforus Kolumbus pada 1492 menimbulkan suatu gelombang kegiatan dakwah yang baru. Diarsipkan dari versi asli tanggal 14 Januari 2006. Diakses tanggal 17 Agustus 2012. ^ Putnam, Democracies in Flux: The Evolution of Social Capital in Contemporary Society, hlm. hlm. 59. 168 ^ The Cambridge Companion to Nietzsche oleh Bernd Magnus, Kathleen Marie Higgins 1996 ISBN 0-521-36767-0 hlmn. 90–93 ^ Russell on Religion: Selections from the Writings of Bertrand Russell oleh Bertrand Russell, Stefan Andersson, dan Louis Greenspan 1999 ISBN 0-415-18091-0 hlmn. 77–87 ^ Christianity: An Introduction oleh Alister E. ISBN 978-602-9193-67-1. Parameter |url-status= yang tidak diketahui akan diabaikan (bantuan)Pemeliharaan CS1: Banyak nama: translators list (link) ^ a b Yustinus Martir, Pembelaan Pertama §LXVII ^ Ignazio Silone, Bread and Wine (1937). Aliran Anabaptis dikucilkan oleh aliran-aliran Protestan lainnya kala itu, namun di kemudian hari diakui pula sebagai bagian dari rumpun besar aliran Protestan. "Ingen avskaffelse: / Slik blir den nye statskirkeordningen". ^ "Costa Rica". Agama Kristen telah mendirikan banyak sekali sekolah, universitas, serta rumah sakit, dan banyak rohaniwan Katolik,[354] khususnya rohaniwan Yesuit,[355][356] turut berkecimpung di bidang ilmu pengetahuan sepanjang sejarah serta memberi banyak sumbangsih penting bagi perkembangan ilmu pengetahuan.[357] Agama Kristen Protestan juga memiliki andil besar di bidang ilmu pengetahuan. Resurrection: The Capstone in the Arch of Christianity. Early Christian Doctrines. "The Scholarly Works of Origen". hlm. 22. ^ Gonzalez, The Story of Christianity, hlmn. Jemaat-jemaat Karismatik atau Pentakosta boleh saja serta-merta melakukan tindakan-tindakan tertentu selama ibadat berlangsung bilamana merasa digerakkan oleh Roh Kudus, alih-alih mengikuti suatu urut-urutan upacara yang baku. World Christian Encyclopedia. Kenyataan ini pertama kali terlihat dalam perundingan diplomatik yang dilakukan Sri Paus Leo dengan orang Hun dan orang Vandal.[158] Gereja juga memasuki kurun waktu usaha dakwah dan penambahan umat yang berlangsung lama di tengah-tengah berbagai suku dan kaum di Eropa. Goliath.ecnext.com. Permasalahan ini mengemuka dalam Konsili Vatikan Pertama, dan juga menjadi sebab langsung dari Kulturkampf (pergolakan budaya) di Jerman, manakala kubu liberal dan Protestan di bawah pimpinan Otto von Bismarck berhasil mengundangkan berbagai macam peraturan yang sungguh-sungguh membatasi keleluasaan Gereja Katolik dalam berekspresi dan berorganisasi. Oxford University Press (1993). ISBN 0-85234-260-8 Bettenson, Henry (penyunting). Selain itu dikatakan pula bahwa Allah menghakimi manusia berdasarkan perbuatannya, bukan berdasarkan keyakinannya.[397][398] Salah satu dari serangan komprehensif pertama terhadap agama Kristen berasal dari filsuf Yunani, Kelsos, yang menulis Perkataan Yang Benar (bahasa Yunani: Λόγος Ἀληθής, Logos Alētēs; bahasa Latin: Verbum Verum), sebuah polemik yang mengkritik umat Kristen sebagai warga yang tidak berguna bagi masyarakat.[399][400][401] Bapa Gereja, Origenes, menanggapi kritik Kelsos dengan menerbitkan risalahnya, Melawan Kelsos (bahasa Yunani: Κατὰ Κέλσου, Kata Kelsou; bahasa Latin: Contra Celsum), sebuah karya tulis yang menjadi cikal bakal dari ilmu apologetika Kristen. New Dictionary of Biblical Theology. 13. 278–81. Diakses tanggal 2018-08-11. ^ "160,000 Have Converted Out of Hinduism in Malaysia in 25 Years". Three Pictures of God in Western Theology" (1995). Hermeneutics: Principles and Processes of Biblical Interpretation (edisi ke-ke-2). Kala itu, penganut agama Kristen masih merupakan golongan minoritas, mungkin hanya lima persen dari populasi Romawi.[146] Pada 27 Februari 380, Kaisar Teodosius I mengundangkan sebuah hukum yang menetapkan agama Kristen yang sah dianut di Kekaisaran Romawi.[147] Segera sesudah dijadikan agama negara, agama Kristen tumbuh dengan subur. Bangsa-bangsa lain, yang berkat pengorbanan nyawa Yesus telah menjadi "milik kepunyaan Kristus", juga adalah keturunan Abraham dan "berhak menerima janji Allah", sama seperti bangsa Israel (Galatia 3:29).[57] Allah yang membangkitkan Yesus dari antara orang mati juga menganugerahkan kehidupan baru bagi "tubuh fana" umat Kristen dari bangsa-bangsa lain, yang bersama-sama dengan bangsa Israel telah menjadi "anak-anak Allah", dan oleh karena itu tidak lagi "hidup menurut daging" (Roma 8:9,11,16).[56] Gereja-gereja modern cenderung lebih memusatkan perhatiannya pada permasalahan tentang bagaimana umat manusia dapat diselamatkan dari keadaan berdosa dan maut yang universal sifatnya itu, daripada permasalahan tentang bagaimana orang Yahudi dan bangsa-bangsa lain dapat menjadi anggota keluarga Allah. Persecution and Toleration in Protestant England 1558–1689. Bromiley 1982 ISBN 0-8028-3782-4 hlm. Talbott, Thomas. Saints and Sinners, a History of the Popes. Esler, Philip F. Agama Kristen adalah agama terbesar di dunia,[1][2] dengan lebih dari 2,5 miliar pemeluk, atau sekitar 2,6 miliar jiwa[3][4][5] atau hampir 33% dari populasi global, yang disebut "umat Kristen", atau "umat Kristiani".[note 2] Umat Kristen percaya bahwa Yesus adalah Anak Allah dan Juru Selamat umat manusia yang datang sebagai Mesias (Kristus) sebagaimana dinubuatkan dalam Alkitab Perjanjian Lama.[6] Teologi Kristen terangkum dalam syahadat-syahadat seperti Syahadat Para Rasul dan Syahadat Nikea. Tafsir mazhab Aleksandria, sebagaimana yang dicontohkan oleh Origenes, cenderung menelaah makna kiasan (makna yang tersirat) dari ayat-ayat Alkitab, sementara tafsir mazhab Antiokhia menelaah makna harfiahnya (makna yang tersurat), dengan keyakinan bahwa makna-makna lain (disebut teoria) hanya boleh diterima jika didasarkan atas makna harfiah.[94] Teologi Katolik membedakan makna yang dikandung ayat-ayat Alkitab menjadi dua macam, yakni makna harfiah dan makna rohaniah.[95] Makna harfiah adalah arti dari kata-kata yang digunakan dalam susunan ayat-ayat suci, sementara makna rohaniah masih dibedakan lagi menjadi: Makna alegori (kiasan), yang mencakup tipologi. Oxford [Oxfordshire]: Oxford University Press. ISBN 0-521-77918-9. Gunton, Colin E. Oxford: Blackwell. Chron.com. Know the Truth: A Handbook of Christian Belief. Diakses tanggal 26 April 2018. Wcc-coe.org. Fuller, Reginald H. Oxford, New York: Oxford University Press. edisi revisi dan diperbesar. Diakses November 2007. Kemudian kami semua berdiri bersama-sama dan berdoa, dan sebagaimana yang sudah kami katakan sebelumnya, bilamana kami selesai berdoa, roti dan anggur serta air diantarkan, dan pemimpin ibadat dengan cara yang sama mempersembahkan doa-doa dan ucapan-ucapan syukur, sesuai dengan kesanggupannya, dan para hadirin mengiyakan dengan berucap amin; dan ada pencatuan bagi tiap-tiap hadirin, dan pengambilan bagian dari yang atasnya telah dipersembahkan ucapan syukur, dan bagi orang-orang yang tidak hadir ada jatah yang diantar oleh para diakon. Dalam ajaran Katolik, orang-orang yang wafat dalam keadaan berahmat, yakni tanpa dosa berat yang memisahkannya dari Allah namun belum sepenuhnya bersih dari akibat-akibat dosa, akan dimurnikan di purgatorium (alam pemurnian) sehingga mencapai kekudusan dan layak masuk ke hadirat Allah.[117] Orang-orang yang telah mencapai kekudusan disebut orang-orang kudus.[118] Beberapa denominasi Kristen, misalnya Gereja Masehi Advent Hari Ketujuh, menganut paham mortalisme, yakni keyakinan bahwa jiwa manusia tidak diciptakan baka, dan berada dalam keadaan tidak sadar sejak wafat sampai pengan dibangkitkan. 301 M. ^ Tomas Aquinas, Summa Theologicum, Supplementum Tertiae Partis soal 69 sampai 99 ^ Calvin, John. ISBN 1-58617-029-5. Roper, J.C., Bp. (1923), dkk.. ISBN 978-0-671-03481-8. Teks "trans-title:Agama Yahudi Yang Hakiki: Sebuah Panduan Lengkap Mengenai Keyakinan, Istiadat, dan Ritual" akan diabaikan (bantuan) Schama, Simon . Alitan Arminian mendapatkan pengikut di Belanda dan Frisia. Diakses tanggal 12 March 2013. ^ Kelly. Diarsipkan dari versi asli tanggal 19 Juni 2008. ^ Paus Leo I, Surat kepada Flavianus ^ Catholic Encyclopedia, "Athanasian Creed (Kredo Atanasius)". Perbedaan yang kedua berkaitan dengan tata cara pelaksanaan baptisan. Kimbrough, ed. Karena bukan seperti roti biasa dan minuman biasa kami menyantapnya; melainkan selayaknya Yesus Kristus Juru Selamat kami, yang setelah menjadi manusia oleh Sabda Allah, memiliki daging maupun darah demi keselamatan kami, demikianlah kami diajarkan bahwa santapan yang diberkati dengan doa dari perkataannya itu, dan yang olehnya darah dan daging kami dipelihara melalui perubahan zat itu, adalah daging dan darah Yesus setelah menjadi manusia. Diakses tanggal 17 Juni 2014. ^ "Nicene Creed". ^ Katekismus Gereja Katolik, §116 Diarsipkan 25 March 2015 di Wayback Machine. Menurut alim-ulama Yahudi dan Muslim ini, doktrin Trituunggal menerbitkan asumsi bahwa ada tiga Allah, dan oleh karena itu bertentangan dengan asas monoteisme.[410] Pengkaji Perjanjian Baru, Robert M. Armenia adalah negara pertama yang menjadikan agama Kristen sebagai agama negara, yakni pada 301 M.[110] Pembahasan mengenai akhir dari segala sesuatu, baik akhir hayat setiap insan, akhir zaman, maupun akhir dunia, pada dasarnya adalah eskatologi Kristen, yakni kajian mengenai takdir umat manusia sebagaimana yang diwahyukan dalam Alkitab. "House Churches Growing in Iran". Diarsipkan dari versi asli tanggal 6 April 2010. Gereja Katolik adalah salah satu pelindung gerakan Abad Pembaharuan.[179][180][181] Artikel utama: Reformasi Protestan dan Kontra Reformasi Lihat pula: Perang agama Eropa Semangat Pembaharuan pada abad ke-15 menghidupkan kembali minat orang pada khazanah ilmu pengetahuan peninggalan Abad Kuno. Diakses tanggal 19 November 2010. ^ Catholic Encyclopedia, "Persekutuan para kudus". Allaboutreligion.org. Meskipun diagung-agungkan oleh banyak kalangan penutur bahasa Inggris karena keindahan prosanya yang memukau, Alkitab Versi Raja James sesungguhnya diterjemahkan dari Alkitab Yunani Erasmus yang disusun "atas dasar satu saja naskah salinan abad ke-12, yakni salah satu dari naskah-naskah terburuk yang masih ada sampai sekarang".[86] Banyak kajian yang dilakukan selama beberapa ratus tahun terakhir telah membanding-bandingkan berbagai naskah yang berlainan guna mereka-ulang naskah asli. Kaum Quaker Inggris, yang sebelumnya sudah melakukan kontak dengan kaum Doukhobor serta Perhimpunan Sahabat-Sahabat Filadelfia, juga bertekad membantu perpindahan mereka dari Rusia ke negara lain--satu-satunya tindakan yang tampaknya mungkin dilakukan. Pemeliharaan CS1: Bahasa yang tidak diketahui (link) ^ Ariel, Yaakov (2006). Grundriß der Dogmatik. (2000). Diakses tanggal 12 Maret 2013. ^ "Luke 17:20–21 NIV – The Coming of the Kingdom of God". "Introduction". 219–20. Syahadat Nikea disusun dengan tujuan utama melawan paham Arianisme dalam penyelenggaraan Konsili Nikea pada 325 M dan Konsili Konstantinopel pada 381 M,[36][37] kemudian disahkan menjadi syahadat Kristen sejagat oleh Konsili Efesus I pada 431 M.[38] Rumusan Kalsedon atau Syahadat Kalsedon disusun dalam penyelenggaraan Konsili Kalsedon pada 451.[39] Syahadat yang ditolak oleh Gereja Ortodoks Oriental ini[40] mengajarkan bahwa Kristus "dikenal dalam dua kodrat yang tak tercampur, tak terubahkan, tak terbagi, dan tak terpisahkan," satu kodrat ilahi dan satu kodrat insani, yang masing-masing sempurna adanya, namun juga sempurna menunggal dalam satu pribadi.[41] Syahadat Atanasius, yang diterima di Gereja Barat sebagai syahadat yang setaraf dengan Syahadat Nikea dan Syahadat Kalsedon, berisi kalimat "bahwasanya kami menyembah satu Allah dalam ketritunggalan, dan ketritunggalan dalam keesaan; tanpa menyama-nyamakan pribadi maupun membeda-bedakan hakikat."[42] Sebagian besar umat Kristen (Katolik, Ortodoks Timur, Ortodoks Oriental, maupun Protestan) menerima pemakaian syahadat, dan menggunakan sekurang-kurangnya salah satu dari syahadat-syahadat di atas.[43] Yesus Berbagai macam penggambaran sosok Yesus Artikel utama: Yesus dan Pandangan Kristen tentang Yesus Lihat pula: Kristus Asas utama agama Kristen adalah kepercayaan pada Yesus sebagai Putra Allah dan Mesias (Kristus). Feldmeth hlm. (2005). Ahlstrom, A Religious History of the American People (2004) ^ Melton's Encyclopedia of American Religions (2009) ^ Fahlbusch, Erwin (14 February 2008). Grand Rapids, Mich.: Baker Book House. Pada 1817, pemerintah kolonial Belanda mendirikan Protestantsche Kerk in Nederlandsch-Indie (Gereja Protestan di Hindia Belanda) atau Indische Kerk (Gereja Hindia) untuk mewadahi denominasi-denominasi Gereformeerd (Kalvinis), Lutheran, Baptis, Arminian, dan Menonit.[206] Dengan maklumat tanggal 11 Desember 1835, Raja Belanda, Willem I, menitahkan penyatuan seluruh denominasi Lutheran dan Kalvinis (baru terwujud pada 1854), serta pembentukan majelis gereja tunggal untuk mengawasi seluruh denominasi Kristen Protestan di Hindia Belanda (terwujud pada 1844).[207] Pasca-Penjajahan Belanda Setelah Indonesia Merdeka, agama Kristen (Katolik maupun Protestan) terus bertumbuh sekalipun bangsa Belanda maupun bangsa-bangsa Eropa lainnya diusir dari Indonesia. Time-Life Books (1966). Tiap-tiap versi daftar Kitab Suci Perjanjian Lama selalu memuat kumpulan Tanak (Taurat-Nabi-Kitab), yakni Alkitab Ibrani atau kumpulan pustaka yang dianggap sahih oleh umat Yahudi. Richard Niebuhr; About.com, Monotheistic Religion resources (Sumber-sumber Agama Monoteistik); Kirsch, God Against the Gods (Allah Melawan Ilah-Ilah); Woodhead, An Introduction to Christianity (Suatu Pengantar ke Agama Kristen); Ensiklopedia Elektronik Columbia Monotheism; The New Dictionary of Cultural Literacy, monotheism; New Dictionary of Theology, Paul (Paulus), hlmn. Selain Lutheran dan Kalvinis yang merupakan dua aliran utama dari gerakan Reformasi Protestan, ada pula aliran Anglikan yang muncul dari gerakan Reformasi Inggris. ISBN 978-90-5356-938-2. Diarsipkan 24 Juli 2011 di Wayback Machine. 100. Diakses tanggal 26 Mei 2007. ^ Duffy, Saints and Sinners (1997), hlm. Peristiwa-peristiwa semacam ini memanaskan perdebatan di kalangan umat Kristen seputar persekusi dan toleransi.[187] Pasca-Pencerahan Citra Bunda Maria dan Kanak-Kanak Yesus dalam sebuah gambar cukil kayu Kakure Kirisyitan abad ke-19 di Jepang Pada era yang terkenal dengan sebutan Penyimpangan Besar, manakala Abad Pencerahan dan Revolusi Ilmiah di Dunia Barat menimbulkan perubahan-perubahan besar di bidang kemasyarakatan, agama Kristen dihadapkan pada berbagai macam bentuk skeptisisme dan ideologi-ideologi politik modern tertentu seperti sosialisme dan liberalisme.[188] Agama Kristen ditentang dalam berbagai macam peristiwa yang berkisar dari sekadar aksi anti-klerikalisme sampai luapan aksi kekerasan semisal aksi dekristenisasi saat berlangsungnya Revolusi Prancis,[189] Perang Saudara Spanyol, dan gerakan-gerakan Marxis tertentu, khususnya Revolusi Rusia dan penindasan umat Kristen di Uni Soviet oleh rezim ateis.[190][191][192][193] Perkembangan yang sangat pesat di Eropa kala itu adalah pembentukan negara-negara bangsa selepas era Napoleon. Ferguson, Sinclair; Wright, David, (penyunting) New Dictionary of Theology. New York: Time Home Entertainment. Sadlier (2001). InterVarsity Press (2002). hlm. 64. ^ a b Orlandis, A Short History of the Catholic Church (1993), preface. Classical Readings in Christian Apologetics. Denominasi-denominasi yang tidak mengakui keberadaan jabatan imamat yang terpisah dari umat awam pada umumnya beribadat tanpa harus dipandu oleh seorang pemimpin ibadat yang resmi, baik karena prinsip yang dianut denominasi tersebut, maupun karena sekadar menyesuaikan penyelenggaraan ibadat dengan kebutuhan jemaat setempat. Westminster John Knox Press. Umat Mormon percaya bahwa jabatan imam telah lenyap sepeninggal para rasul dan oleh karena itu perlu dipulihkan. 527 ^ Apologetic Discourse and the Scribal Tradition oleh Wayne Campbell Kannaday 2005 ISBN 90-04-13085-3 hlmn. 32–33 ^ A Dictionary Of Jewish-Christian Relations by Edward Kessler, Neil Wenborn 2005 ISBN 0-521-82692-6 hlm. ISBN 0-310-45641-X. ^ (^ Hauser, Chris (History major, Dartmouth College class of 2014) (Fall 2011). 45–61; Bahnsen, A Reformed Confession Regarding Hermeneutics (pasal 6) Diarsipkan 2014-12-04 di Wayback Machine.. ISBN 0-8163-1929-4. ^ Olson, The Mosaic of Christian Belief. Time Almanac with Information Please 2007. Bertrand Russell merumuskan penolakannya terhadap agama Kristen dalam bentuk argumen-argumen logis.[409] Kritik terhadap agama Kristen terus-menerus bermunculan hingga hari ini, misalnya kritik dari ahli-ahli teologi Yahudi dan Muslim terhadap doktrin Trituunggal yang dianut oleh sebagian besar umat Kristen. Beberapa gereja Pemulihan yang terbentuk pada kurun waktu ini secara historis memiliki kaitan dengan kegiatan-kegiatan perkemahan rohani pada awal abad ke-19 di daerah Midwest dan daerah Upstate New York. Diarsipkan dari versi asli tanggal 12 Januari 2009. hlm. 11. Sebagai contoh, kisah terbelahnya Laut Merah dipahami sebagai "tipe" (lambang) atau kiasan dari pembaptisan (1 Korintus 10:2). Smyth & Helwys (2003). Dalam Surat Yakobus, doa syafaat orang-orang percaya biasa tidak dibedakan dari doa syafaat Elia, nabi besar Perjanjian Lama (Yakobus 5:16–18). 566. Bagian dari seri tentangKekristenan YesusKristus Yesus dalam Kristen Lahir Wafat KebangkitanAlkitabDasar Perjanjian Lama Perjanj

Ont.: Musson Book Co. N.B.: Pernyataan seri ini disampaikan dalam bentuk yang lebih panjang pada sampul depan. Christianity: A Very Short Introduction. ^ a b Gill, N.S. "Which Nation First Adopted Christianity?". Kepedulian terhadap teknik-teknik berdoa dikutuk sebagai perbuatan 'syirik', sementara sikap percaya secara bersahaja pada kerahiman Allah sebagai pribadi yang kebapakan justru digiatkan (Matius 6:5–15). Lembah Kadisya, Lebanon, lokasi sejumlah biara Kristen tertua di dunia Agam Kristen bermula sebagai sebuah sekte agama Yahudi di kawasan Syam, Timur Tengah, pada pertengahan abad pertama tarikh Masehi. ^ Ott, Grundriß der Dogmatik, hlm. ^ Religion in the Roman Empire, Wiley-Blackwell, oleh James B. Resurrection, Discipleship, Justice: Affirming the Resurrection Jesus Christ Today, hlm. Concordia Publishing House (2003). 30 Juni 2005. Istilah "sakramen" berasal dari kata Latin, sacramentum, yang dijadikan padanan bagi kata Yunani, μυστήριον, misterion (misteri). Vatican. Gereja Ortodoks Timur merupakan denominasi Kristen terbesar kedua, dengan jumlah jemaat sekitar 225–300 juta jiwa.[5][311][314] Gereja Ortodoks Oriental Artikel utama: Gereja Ortodoks Oriental Gereja Ortodoks Oriental yang juga disebut Gereja Timur Lama merupakan persekutuan Gereja-Gereja yang menerima keputusan tiga Konsili Oikumene yang pertama (Konsili Nikea I, Konsili Konstantinopel I, dan Konsili Efesus) namun menolak dogma kristologi yang dirumuskan oleh Konsili Kalsedon, dan lebih memilih berpegang pada dogma kristologi Miafisit. Adakalanya ketiga pribadi ini bersama-sama disebut sebagai Keilahian (bahasa Yunani: Θειότης, Teiotês; bahasa Latin: Divinitas),[64][65][66] walau tak ada satu pun istilah yang digunakan dalam Alkitab untuk membahasakan gagasan Keilahian yang manunggal.[67] Syahadat Atanasius, salah satu ungkapan perdana dari keyakinan Kristen, menjelaskannya dengan kalimat "Sang Bapa adalah Allah, Sang Putra adalah Allah, Roh Kudus adalah Allah, akan tetapi bukan ada tiga Allah melainkan satu Allah."[68] Tiga pribadi ini berbeda satu sama lain: Sang Bapa tidak bersumber, Sang Putra diperanakkan oleh Sang Bapa, dan Roh Kudus keluar dari Sang Bapa. Diakses tanggal 17 August 2012. ^ Bareth, Narayan (23 Februari 2005). Hickman, Hoyt L. Diterjemahkan oleh Soekato, I. ISBN 0-385-50584-1. Browning, Robert (1992). Tiap-tiap ajaran dalam syahadat ini dapat ditelusuri asal-usulnya sampai ke pernyataan-pernyataan yang muncul pada Zaman Apostolik (masa hidup rasul-rasul Kristus). Diakses tanggal 2018-08-11. ^ Cookson, Catharine (2003). Kajian modern telah memunculkan berbagai isu terkait Alkitab. Januari 2015. Orthodox Information Centre. 1 Januari 2010. 310, 383, 385, 391. Dalam Gallagher, Eugene V.; Ashcraft, W. Christian Communities in the Middle East. A History of Britain. Metzger, Bruce M., Michael Coogan (penyunting). Is Christianity True? Paulist Press (1994). Meskipun demikian, tidak dapat dimungkiri bahwa tradisi Injili "per se" telah menjadi salah satu unsur utama dari ruang lingkup agama Kristen. hlm. 435–443. Diarsipkan dari versi asli tanggal 2008-09-07. ^ Sztompka, 2003 ^ Encyclopædia Britannica Church and social welfare ^ Encyclopædia Britannica Care for the sick ^ Encyclopædia Britannica Property, poverty, and the poor, ^ Weber, Max (1905). Diarsipkan dari versi asli (PDF) tanggal 7 April 2009. Pelikan, Jaroslav; Hotchkiss, Valerie (ed.) Creeds and Confessions of Faith in the Christian Tradition. Warren Wilson College. Diakses tanggal 19 November 2010. ^ Cameron 2006, hlm. 42. "Europe". Knowing Scripture, hlmn. Pada kesempatan kali ini Ilmuguru.org ingin memberikan informasi mengenai Soal dan kunci jawaban untuk soal PTS Ganjil, PAS, PTS Genap dan PAT khusus SMP/MTs Kelas VII, VIII dan IX Kurikulum 2013 SOAL PTS SMP/MTS KELAS 7, 8 & 9 SEMESTER GANJIL Soal PTS SMP/MTs Kelas 7 Full Mapel Semester 1 Soal PTS SMP/MTs Kelas 8 Full Mapel Semester 1 Soal PTS SMP/MTs Kelas 9 Full Mapel Semester 1 SOAL PAS SMP/MTS KELAS 7, 8 & 9 SEMESTER GANJIL Soal PAS SMP/MTs Kelas 7 Full Mapel Soal PAS SMP/MTs Kelas 8 Full Mapel Soal PAS SMP/MTs Kelas 9 Full Mapel SOAL PTS SMP/MTS KELAS 7, 8 & 9 SEMESTER GENAP Soal PTS SMP/MTs Kelas 7 Full Mapel Semester 2 Soal PTS SMP/MTs Kelas 8 Full Mapel Semester 2 Soal PTS SMP/MTs Kelas 9 Full Mapel Semester 2 SOAL PAT SMP/MTS KELAS 7, 8 & 9 SEMESTER GENAP Soal PAT SMP/MTs Kelas 7 Full Mapel Semester 2 Soal PAT SMP/MTs Kelas 8 Full Mapel Semester 2 Soal US (UAS) SMP/MTs Kelas 9 Full Mapel Semester 2 Ikuti terus Blog ilmuguru, jika Anda ingin tetap mendapatkan informasi terbaru tentang dunia pendidikan di negara ini, dan Jika Anda memiliki pertanyaan terkait dengan informasi di atas, jangan ragu untuk mengirimkan Komentar / E-mail kepada kami di ilmuguru97@gmail.com. "Christianity:Basics:Eastern Orthodox Church Denomination". 304. Polebridge Press (1998). doi:10.2307/3268465. A. Introduction To Christianity (Communio Books) [Pengenalan Agama Kristen (Communio Books)]. Aliran Kalvinis dan beragam pecahannya (misalnya Aliran Presbiterian) menyebar di Skotlandia, Negeri Belanda, Hongaria, Swiss, dan Prancis. Ignatius Press (2001) ISBN 0-89870-798-6 Letham, Robert. Sejarah Gereja. ISBN 0-394-31734-3. G. "Table: Religious Composition by Country, in Percentages". Ahlstrom, menggambarkan denominasionalisme di Amerika sebagai "sebuah eklesiologi virtual" yang "pertama-tama menolak pernyataan Gereja Katolik, gereja-gereja hasil Reformasi 'magisterial', dan sebagian besar sekte bahwa merekalah satu-satunya Gereja yang sejati." (Ahlstrom, Sydney E.; Hall, David D. Kongregasi-kongregasi religius dan pemimpin-pemimpin karismatik perseorangan mendorong pengembangan lembaga-lembaga penyantunan, panti-panti husada, balai-balai penyantunan peziarah, panti-panti asuhan, rumah-rumah penampungan bagi ibu-ibu yang tidak menikah yang menjadi cikal bakal "jaringan besar rumah-rumah sakit, panti-panti asuhan, dan sekolah-sekolah pada zaman modern, untuk melayani fakir miskin dan masyarakat luas." ^ Christian Church Women: Shapers of a Movement. Masing-masing masa dalam tahun liturgi menonjolkan tema teologi tertentu dan tata cara beribadat tertentu yang ditunjukkan dengan berbagai macam cara menghias gereja, warna-warna paramentum dan vestimentum bagi rohaniwan,[125] nas-nas Alkitab yang dibacakan dalam ibadat, tema-tema khotbah, dan bahkan dengan berbagai macam tradisi serta praktik untuk diamalkan oleh anggota jemaat secara pribadi atau di tempat tinggalnya masing-masing. Kalangan lain percaya bahwa Alkitab bebas dari kesalahan dalam naskah-naskah aslinya saja, walau tak satu pun naskah asli Alkitab yang masih ada sampai sekarang. Ada pula segelintir denominasi Kristen yang sama sekali tidak memanfaatkan penanggalan liturgi.[126] Lambang Artikel utama: Simbol Kristen Berkas:Nideggen-St.Johannes Baptist249.JPG Salib dan ikan adalah dua lambang Yesus Kristus yang paling umum. Nytimes.com. How Did Modern Denominations Begin?". Riley-Smith, Jonathan. Gonzalez, Justo L. 8 Maret 2011. ^ khadijabibi (30 Oktober 2009). 139 (Inggris), 281 (Prancis), 299 (Jerman). Cambridge University Press (2003). Diakses tanggal 19 November 2010. ^ Katz, Gregory (25 Desember 2006). 13 August 2010. Downers Grove, IL: Intervarsity Press. ^ Madeleine Gray, The Protestant Reformation, (Sussex Academic Press, 2003), hlm. Chesterton yang terkenal dengan penggunaan paradoks ini menjelaskan bahwa sekalipun merupakan agama yang paling banyak misterinya, agama Kristen juga adalah agama yang paling praktis.[414][415] Ia mengacu pada kemajuan peradaban-peradaban Kristen sebagai bukti dari praktikalitas agama Kristen.[416] John Polkinghorne, seorang imam Anglikan sekaligus seorang fisikawan, dalam bukunya yang berjudul Questions of Truth, membahas hal-ihwal hubungan antara agama dan ilmu pengetahuan, yakni pokok bahasan yang juga pernah didalami oleh ahli-ahli apologetika Kristen lainnya seperti Ravi Zacharias, John Lennox, dan William Lane Craig. "Americas". Lain-lain Berbagai komunitas kecil Katolik mandiri, misalnya Gereja Katolik Lama, menambahkan embel-embel katolik pada namanya, dan boleh dikata memiliki banyak kesamaan praktik dengan Gereja Katolik, akan tetapi komunitas-komunitas ini telah keluar dari persekutuan paripurna dengan Takhta Suci. Michael. Diakses tanggal 21 Desdember 2008. Periksa nilai tanggal di: |accessdate= (bantuan) ^ Ed Gitre, Christianity Today Magazine (13 November 2000). Meskipun gereja-gereja yang bersumber dari gerakan Kebangunan Rohani Kedua memiliki beberapa tampilan lahiriah yang serupa, doktrin dan praktik-praktiknya sangat berbeda satu sama lain. ^ Benedetto, Robert; Duke, James O. Britannica Concise Encyclopedia. OCLC 315689134. 1: Universities in the Middle Ages, Cambridge University Press, 1992, ISBN 0-521-36105-2, hlmn. Teofilus menulis tentang "Ketritunggalan Allah (Sang Bapa), Firman-Nya (Sang Putra), dan Hikmat-Nya (Roh Kudus)".[74] Istilah ini mungkin saja telah digunakan sebelum zaman Teofilus. Diarsipkan dari versi asli tanggal 24 September 2015. ^ "World's Greatest Creation Scientists from Y1K to Y2K". Para pengkaji kini sedang menjajaki hubungan dalam Gereja perdana antara spekulasi dan pengalaman mistik di satu pihak, dan upaya pencarian tata tertib Gereja di lain pihak, dengan menelaah nas-nas temuan baru, dengan meneliti nas-nas kanonik secara lebih seksama. Woods, Thomas E. Keyakinan ini terkenal dengan sebutan sola scriptura.[101] Sudah menjadi ciri khas bagi umat Protestan untuk meyakini bahwa umat awam mampu memahami Kitab Suci secara memadai, baik karena Kitab Suci itu sendiri sudah jelas (atau "lugas"), berkat pertolongan Roh Kudus, maupun karena kedua-duanya. ISBN 0-300-11596-2. Padgett, Alan G.; Sally Bruyneel (2003). Diarsipkan dari versi asli tanggal 2017-07-09. rae.org. hlm. 332. Diarsipkan dari versi asli (PDF) tanggal 2017-05-25. "Two Thousand years of Coptic Christianity" Otto F.A. Meinardus hlm. Umat Kristen percaya bahwa kedatangan Kristus untuk kedua kalinya akan terjadi pada akhir zaman, sesudah kurun waktu penganiayaan dahsyat (zaman kesusahan besar). xxiv.) ^ "Classification of Protestant Denominations" (PDF). Expository hermeneutics : an introduction. Sakramen Artikel utama: Sakramen Lihat pula: Sakramen (Katolik), Sakramen (Anglikan), dan Sakramen (Lutheran) Gambaran tentang Ekaristi dari abad ke-2 Dan di kalangan kami santapan ini disebut Eukaristia, yang tak seorang pun diperbolehkan ikut menyantapnya kecuali yang percaya bahwa segala sesuatu yang kami ajarkan itu benar adanya, dan yang telah dibasuh dengan pembasuhan demi penghapusan dosa, dan demi kelahiran kembali, dan yang dengan demikian menjalani hidup seturut arahan Kristus. Oxford University Press (2001). Variabel-variabel dalam persaingan ini adalah ukuran nisbi dari denominasi-denominasi serta orientasi keagamaan, politik, dan ideologi dari negara. Cambridge University Press. hlm. 1. House. ISBN 978-0-8272-0463-8. 2 (8 Februari 2018), hlmn. 34–35. Early Middle Ages: St. Mary's Press. Istilah ini mengacu pada hilangnya monopoli agama Kristen atas nilai-nilai dan wawasan dunia di dalam masyarakat-masyarakat yang turun-temurun memeluk agama Kristen. BBC News. McGrath 2006 ISBN 1-4051-0899-1 hlmn. 125–126. Jld. Baal or God? Gereja Ortodoks Britania (113). Diakses tanggal 24 Juli 2011. ^ "Conversion rate". ISBN 978-0-300-10012-9.); Nash, Donald A. Tyndale Bible Dictionary, Tyndale House Publishers (2001). Volume II: The Early Modern Period. ^ a b Ehrman, Bart D. The Times of India. ^ Status monotheistik agama Kristen ditegaskan dalam berbagai sumber, antara lain dalam 'Catholic Encyclopedia (artikel "Monotheism (Monoteisme)"); William F. Darlington, Eng.: Evangelical Press (1988). Diarsipkan 19 Mei 2012 di Wayback Machine. Inti sari dari Syahadat Para Rasul, yang disusun antara abad ke-2 dan ke-9 ini, adalah ajaran-ajaran mengenai Tritunggal dan Allah Sang Mahapencipta. Diakses tanggal 24 September 2008. ^ Pew Forum on Religion; Public Life (24 April 2006). Dari peninggalan-peninggalan sejarah semisal bangunan-bangunan makam diketahui bahwa lambang ikan sangat lumrah digunakan oleh umat Kristen semenjak permulaan sejarah Gereja. Rives, halaman 196 ^ Catholic encyclopedia New Advent ^ McManners, Oxford Illustrated History of Christianity, hlm. ISBN 0-19-820597-X. ^ "Religion may become extinct in nine nations, study says". 123 (4): 671–702. ISBN 0-19-514183-0. ^ Sydney E. Para teolog, uskup, dan pengkhotbah mendesak komunitas Kristen untuk berbelas kasih sebagaimana Allah mereka berbelas kasih, dengan berulang kali menegaskan bahwa jagat raya diciptakan demi kepentingan seluruh umat manusia. Diarsipkan dari versi asli tanggal 17 Desember 2013. Kemudian, sesudah pendarasan meriah "Alleluia" (terpujilah Allah), orang itu dibenamkan sebanyak tiga kali ke dalam air dalam nama Bapa, Putra, dan Roh Kudus" (Gereja Ortodoks di Amerika: Pembaptisan). Diarsipkan dari versi asli tanggal 2018-06-03. Penguin Books. ^ Simon. 782. "State to bar religious conversion". Yale University Press (1997). ^ Sebutan ini muncul di dalam Kisah Para Rasul (Kisah Para Rasul 9:2, Kisah Para Rasul 19:9, Kisah Para Rasul 19:23). London: Dorling Kindersley Limited. Ayayo, Karelynne Gerber, ed. 1142. Diakses tanggal 1 April 2009. ^ "Religions in Canada—Census 2001". Sekte-sekte Kristen seperti Universalisme Unitarian, Saksi Yehuwa, Gereja Mormon, dan sekte-sekte lainnya tidak menganut paham-paham Trituunggal semacam ini. Diakses tanggal 2018-07-15. ^ Hall, hlm. Catholic Christianity. A Religious History of the American People (edisi ke-Revised). Pada 1613, Solor jatuh ke tangan Belanda sehingga kegiatan misi Katolik meredup di Pulau Flores dan Pulau Timor, meskipun kedua pulau ini masih dikuasai bangsa Portugis.[204] Agama Kristen Protestan masuk ke Nusantara pada zaman penjajahan Belanda. Diakses tanggal 17 Agustus 2012. ^ "In Indonesia, the Chinese go to church". Meskipun demikian, Gereja-Gereja dalam lingkup persekutuan ini sangat menonjolkan keswatantraannya, dan sebagian besar di antaranya merupakan Gereja kebangsaan. "Global Christianity". Untuk penggunaan mutakhir dari tipologi, baca tulisan Glenny, Typology: A Summary Of The Present Evangelical Discussion. S, ed. B. ISBN 0-85110-636-6 Foutz, Scott. Ada pula kalangan yang percaya bahwa hanya Alkitab dalam terjemahan tertentu saja yang bebas dari kesalahan, misalnya Alkitab Versi Raja James.[82][83][84] Pandangan lain yang erat kaitannya dengan keyakinan ini adalah infalibilitas Alkitab atau sifat bebas-salah-terbatas dari Alkitab, yakni pandangan yang mengatakan bahwa Alkitab bebas dari kesalahan selaku tuntunan menuju keselamatan, namun mungkin saja mengandung kesalahan sehubungan dengan hal-hal tertentu seperti sejarah, geografi, atau ilmu pengetahuan. Diakses tanggal 19 November 2010. ^ a b McManners, Oxford Illustrated History of Christianity. Church History and Religious Culture. ISBN 0-8091-3495-0 Mathison, Keith. Kalimat yang disingkat menjadi kata iktys ini adalah serangkai perkataan Yunani yang pendek namun dengan jelas menggambarkan fitrah Kristus sebagai pribadi yang layak disembah oleh orang-orang percaya, yakni Iesous Kristos Teou Yios Soter (Ἰησοῦς Χριστός, Θεοῦ Υἱός, Σωτήρ), yang berarti Yesus Kristus, Putra Allah, Juru Selamat.[131] Lambang-lambang utama lainnya dalam agama Kristen meliputi, monogram ki-ro, burung merpati (lambang Roh Kudus), anak domba kurban (lambang pengorbanan diri Kristus), pokok anggur (melambangkan perlunya umat Kristen senantiasa terhubung dengan Kristus), dan berbagai macam lambang lain. ^ Katekismus Gereja Katolik 403, 1231, 1233, 1250, 1252. hlm. 685. ISBN 9780802824172. Pemeliharaan CS1: Bahasa yang tidak diketahui (link) ^ Fleming, John A.; Rowan, Michael J.; Chambers, James Albert (2004). Barrett, David; Kurian, Tom dkk. Dalam Perjanjian Baru, sebutan-sebutan bagi murid-murid Yesus di kalangan sendiri adalah "saudara", "orang beriman", "orang terpilih", "orang kudus", dan "orang percaya". hlm. 91. ^ Undang-Undang Teodosius XVI.i.2, in: Bettenson. Umat Kristen budaya adalah masyarakat sekuler dengan warisan Kristen yang mungkin saja tidak percaya pada berbagai ajaran agama Kristen, tetapi mempertahankan keakraban dengan budaya populer, seni rupa, seni musik, dan hal-hal lain yang berkaitan dengan agama Kristen. Kesepakatan ini bukan pula suatu kebetulan, menurut sejumlah besar ahli apologetika religius, yang menganggap model Ledakan Besar yang memperluas ruang angkasa sebagai bukti langsung bagi keberadaan Allah. "The Oriental Orthodox Rejection of Chalcedon". ^ a b Alexander, T. "Jesus Is Lord Free Online Bible Study Course Lesson 8, II. Populasi Kristen tidak berkurang di Brazil, kawasan selatan Amerika Serikat,[225] dan Provinsi Alberta di Kanada,[226] tetapi persentasenya menurun. Pada 1562, para misionaris Dominikan datang dari Malaka dan mendirikan sebuah gereja di Flores.[201] Manado dijadikan pangkalan pertahanan Portugis dalam rangka menghadapi sepak terjang Kesultanan Ternate. Diakses tanggal 25 Maret 2010. ^ Encyclopædia Britannica tabel agama, menurut kawasan. ISBN 0-8423-7089-7. "Zoroastrianism: The Iranian Roots of Christianity". ^ Bowker, John (1997). Grand Rapids: Zondervan. hlm. 92. ISBN 978-0-8010-3413-8. ^ Johnson, Elliott (1990). 23 December 2006. Centre for Citizenship. Seringkali bacaan-bacaan ini ditata berurutan mengikuti suatu siklus tahunan, di dalam sebuah buku yang disebut lekstionari (kumpulan bacaan). Bilamana kita mengabaikan prinsip ini, di saat itu pula kita hanyut di lautan ketidakpastian dan penerkaan."[108] Jelasnya, metode tafsir historis-gramatikal berlainan dengan penentuan arti penting dari suatu ayat yang ditafsirkan. "International Religious Freedom Report 2009". Diakses tanggal 29 Maret 2015. Pemeliharaan CS1: Banyak nama: authors list (link) ^ "Christianity". ^ a b Elwell, Walter A. 37f. Diarsipkan dari versi asli tanggal 9 Januari 2008. 19 Desember 2011. ^ ANALYSIS (19 December 2011). The Catholic Encyclopedia. Denominasi-denominasi lain beranggapan bahwa baptisan semata-mata adalah suatu tindakan simbolis belaka, yakni suatu pernyataan di muka umum mengenai perubahan batiniah yang telah terjadi dalam diri seseorang, namun tidak mengandung khasiat rohaniah. Inkarnasi, karya pelayanan, penyaliban, dan kebangkitannya sering kali disebut "Injil", yang berarti "kabar baik".[note 3] Injil juga berarti catatan-catatan riwayat hidup dan ajaran Yesus, empat di antaranya—Injil Matius, Injil Markus, Injil Lukas, dan Injil Yohanes—dianggap kanonik (sahih) dan dijadikan bagian dari Alkitab Kristen. Dalam McGuckin, John Anthony. Diarsipkan dari versi asli (PDF) tanggal 16 Januari 2010. Lorenzen, Thorwald. History of Dogma (1894). ^ Buringh, Eltjo; van Zanden, Jan Luiten: "Charting the 'Rise of the West': Manuscripts and Printed Books in Europe, A Long-Term Perspective from the Sixth through Eighteenth Centuries", The Journal of Economic History, Jld. December 2012. cuntrystudies.us. Encyclopædia Britannica Online. 1993. ISBN 0-7894-1439-2. ^ "The World Factbook: Armenia". ISBN 978-3-643-50190-5. ^ Rémi Brague, Assyrians contributions to the Islamic civilization Diarsipkan 2013-09-27 di Wayback Machine. Di negara-negara penutur bahasa Inggris, orang sering kali membedakan upacara peribadatan menjadi kebaktian gereja "tinggi", yang bercirikan upacara yang lebih megah dan takzim, dan kebaktian gereja "rendah", namun dalam kedua-dua kategori ini pun terdapat banyak sekali variasi bentuk peribadatan. ^ Simon. ^ KGK 846; Vatikan II, Lumen Gentium 14 ^ Lihat kutipan-kutipan dari Konsili Trente mengenai pembenaran (justifikasi) di Justforcatholics.org ^ Pengakuan Iman Westminster, Bab X Diarsipkan 28 May 2014 di Wayback Machine.;Spurgeon, Pembelaan Kalvinisme Diarsipkan 10 April 2008 di Wayback Machine.. "A Remedy for Having Been Born of Woman: Jesus, Gentiles, and Genealogy in Romans" (PDF). ^ Kelly. Journal of Biblical Literature. Va. Diakses tanggal 19 November 2010. ^ Rennie, Bryan. ISBN 1-57312-399-4. Diakses tanggal 31 Desember 2007. ^ "LDS Statistics and Church Facts | Total Church Membership". hlm. 207. hlm. 16. Lihat pula Adolf Heuken, "Bab I: Christianity in Pre-Colonial Indonesia", dalam A History of Christianity in Indonesia, penyunting Jan Aritonang dan Karel Steenbrink, hlmn. Biara-biara Sistersien ini berjasa merintis berdirinya permukiman-permukiman baru. und 20. Folk Furniture of Canada's Doukhobors, Hutterites, Mennonites and Ukrainians (dalam bahasa English). The Byzantines [Orang Bizantin]. Meskipun demikian, ada pula kelompok-kelompok umat Kristen lain[296] yang juga bersejarah[297] namun tidak dapat begitu saja digolongkan ke dalam kategori-kategori utama ini. Downers Grove, IL: Intervarsity Press. ^ Ferguson, S. Religion und Nation: Katholizismen im Europa des 19. Diarsipkan dari versi asli (PDF) tanggal 28 January 2010. ^ Fairchild, Mary. ISBN 0-8146-2538-X Duffy, Eamon. icrs.ugm.ac.id. Para pujangga ini dikenal dengan sebutan bapa-bapa Gereja, dan kajian atas karya-karya mereka disebut Studi Patristik atau Patrologi. Efesus, Asia Kecil. Isu terakhir terkait Alkitab adalah cara menyeleksi kitab-kitab untuk dimasukkan ke dalam kumpulan Kitab Suci Perjanjian Baru. 498. 109–120. 2, No. 4. Edisi ke-2 New Haven, Mo.: Lutheran News, 1988. Diakses tanggal 11 Mei 2008. ^ "Denmark". Christianaggression.org. ^ Tertullian De Pudicitia bab 21 ^ McManners, Oxford Illustrated History of Christianity, hlm. 242–44. ^ Burbank, Jane; Copper, Frederick (2010). Ada bermacam-macam doa berjemaah, antara lain doa ucapan syukur, doa pengakuan dosa, dan doa syafaat, yang diucapkan selama ibadat berlangsung. You can download the paper by clicking the button above. Hal seperti ini jangan mau membeli ke orang lain dan lebih baik anda gunakan UANG tersebut untuk kepentingan keluarga anda tercinta Lengkap : Soal PTS/PAS/PAT Kelas 7 8 9 Tingkat SMP/MTs Kurikulum 2013. 11. dkk. ISBN 978-0-8028-4841-3. ^ Encyclopædia Britannica The tendency to spiritualize and individualize marriage ^ Hill, Donald. ISBN 978-81-85574-47-9. 496–99; Meconi. ... ISBN 0-19-829388-7. ^ Adolf Heuken. LIT Verlag Münster. Agama Kristen bukanlah agama baru di Armenia kala itu, karena sudah menyebar ke negeri itu selambat-lambatnya sejak abad ke-3, dan mungkin saja sudah hadir lebih awal lagi.[145] Akhir dari penindasan bangsa Romawi pada masa pemerintahan Kaisar Konstantinus (313 M) Salah satu contoh seni rupa Romawi Timur, mosaik Deisis Gereja Hagia Sofia di Konstantinopel Penindasan oleh negara mereda pada abad ke-4, setelah Konstantinus I mengeluarkan maklumat toleransi pada tahun 313. Religion and the Cultural Crisis in India and the West (dalam bahasa English). ^ Christian History Institute, First Meeting of the Council of Chalcedon. The Catholic Church: Journey, Wisdom, and Mission. Baths and Basins: The Story of Domestic Sanitation. Mulai sekitar tahun 1184, sesudah Perang Salib melawan bidah Katarisme,[177] berbagai lembaga peradilan, yang secara umum disebut Inkuisisi, dibentuk dengan tujuan memberantas bidah serta menjaga kesatuan agama dan doktrin Kristen melalui konversi agama dan gugatan hukum.[178] Reformasi Protestan dan Kontra Reformasi Martin Luther mengawali gerakan Reformasi Protestan pada 1517 dengan mencetuskan 95 dalil yang menggugat keabsahan tafsir Alkitab Gereja Katolik. (Perlu mendaftar (help)). ^ Encyclopedia of Religion, "Arianism". Makna anagogi (kebatinan), yang berkaitan dengan eskatologi (akhir zaman), kekekalan, dan hari kiamat. P & R Publishing (2005). Grand Rapids, Michigan: William B. Mereka juga menerima dan mengembangkan ajaran menemukan Kristus dalam diri fakir miskin, dan kewajiban umat Kristen untuk melayani fakir miskin. Westport, Conn: Greenwood Publishing Group. ^ a b Catholic Encyclopedia, "Symbolism of the Fish". Wafat dan kebangkitan Yesus lazimnya dianggap sebagai peristiwa-peristiwa terpenting dalam teologi Kristen, salah satu sebabnya adalah karena peristiwa-peristiwa ini menunjukkan bahwa Yesus berkuasa atas hidup dan mati, dan oleh karena itu berwenang dan berkuasa untuk menganugerahkan hidup kekal kepada umat manusia.[49] Gereja-Gereja Kristen mengakui dan mengajarkan riwayat Perjanjian Baru mengenai kebangkitan Yesus dengan segelintir pengecualian.[50] Beberapa pengkaji modern menjadikan kepercayaan para pengikut Yesus akan kebangkitannya sebagai titik tolak dalam menetapkan kesinambungan antara sosok Yesus selaku tokoh sejarah dan sosok Yesus dalam pewartaan Gereja perdana.[51] Segolongan umat Kristen liberal tidak mengakui kebangkitan jasmaniah secara harfiah,[52][53] dan menganggap riwayat kebangkitan Yesus sekadar sebagai mitos yang kaya akan perlambang dan bermanfaat bagi pertumbuhan rohani. Gereja Ortodoks Timur terdiri atas Gereja-Gereja yang menjalin persekutuan dengan para batrik[note 7] Gereja Timur, misalnya Batrik Oikumene Konstantinopel.[313] Sama seperti Gereja Katolik, Gereja Ortodoks Timur juga merunut asal-usulnya sampai pada saat pembentukan agama Kristen melalui suksesi apostolik, dan struktur kepemimpinannya juga dikepalai oleh para uskup. 10 November 2007. "Religion in Global Civil Society". Konversi Paksa di Bawah Rezim Ateis: Dapat ditambahkan pula bahwa sebagian besar contoh "konversi" pada zaman modern bukanlah hasil usaha suatu negara teokratis, melainkan suatu pemerintah yang mengaku ateis — yakni pemerintah Uni Soviet yang diperintah oleh kaum komunis. Pemeliharaan CS1: Bahasa yang tidak diketahui (link) ^ Geoffrey Blainey; A Short History of Christianity; Viking; 2011; hlm.494" ^ Altermatt, Urs (2007). Di provinsi-provinsi tengah di India, mereka mendirikan sekolah-sekolah, panti-panti asuhan, rumah-rumah sakit, dan gereja-gereja, serta mewartakan pesan Injil di zenanas. ^ Religions in Global Society – Halaman 146, Peter Beyer – 2006 ^ a b Cambridge University Historical Series, An Essay on Western Civilization in Its Economic Aspects, hlm.40: Hebraisme, sebagaimana Helenisme, telah menjadi faktor mahapenting dalam perkembangan peradaban barat; Agama Yahudi, selaku pendahulu agama Kristen, secara tidak langsung memiliki andil besar dalam pembentukan cita-cita dan moralitas bangsa-bangsa barat semenjak zaman Kristen. Melalui jalur niaga kayu cendana antara Malaka dan Pulau Timor, saudagar-saudagar Portugis berhasil menyebarkan agama Kristen Katolik di Pulau Solor, Pulau Timor, dan Pulau Flores. ISBN 978-0-8308-2695-7. LXV, no. ^ Browning 1992, hlm. 198–208. Yale University Press. Cbn.com. Cameron, Averil (2006). Riwayat-riwayat Alkitab tentang karya pelayanan Yesus meliputi peristiwa pembaptisannya, mukjizat-mukjizatnya, khotbah-khotbahnya, ajaran-ajarannya, serta sikap dan perbuatannya. 22 Maret 2011. ^ "図録ご世界各国の宗教". Chowk.com. 251–259. World Religions: The Great Faiths Explored & Explained. Diakses tanggal 19 November 2010. ^ "An Introduction to the Oriental Orthodox Churches". London, Allen Lane. Wafat dan kebangkitan Yesus diperingati oleh umat Kristen dalam semua ibadat, dan diperingati secara lebih khusus selama Pekan Suci (sudah termasuk Hari Jumat Agung dan Hari Minggu Paskah). Diakses tanggal 19 November 2010. ^ Dawson, Christopher; Glenn Olsen (1961). One Faith, One Lord: A Study of Basic Catholic Belief. Diakses tanggal 12 Agustus 2012. ^ Canada, Immigration and Refugee Board of (17 Juli 2013). Oxford: Oxford University Press. ^ Ehrman, Bart (2003). St Vladimir's Seminary Press. Diakses tanggal 2018-07-15. ^ "Religion of Great Philosophers". University of Alberta. ISBN 0-7645-4482-9. Webb, Jeffrey B. Simatupang mengatakan bahwa, jika jumlah umat Kristen meningkat menjadi dua atau tiga kali lipat, maka jumlah pelayan umat semestinya juga meningkat menjadi dua atau tiga kali lipat, peran serta umat awam harus dimaksimalkan, dan pelayanan agama Kristen bagi masyarakat luas melalui sekolah-sekolah, rumah-rumah sakit, dan panti-panti asuhan, harus diperbanyak. Diakses tanggal 19 November 2010. ^ "Religions in Mongolia". 307. The Athanasian Creed. St Louis, MO: Chalice Press. 7 Juli 2007. ^ Duffy, Saints and Sinners, hlm. Di kemudian hari semua kaum ini disebut sebagai jemaat-jemaat cinta damai karena menganut paham pasifisme.[340][341] Agama Yahudi Mesianis (atau Gerakan Mesianis) adalah nama sebuah gerakan Kristen yang terdiri atas sejumlah aliran yang anggota-anggotanya boleh menganggap dirinya sebagai umat Yahudi. ^ "ANF04. Dalam Urs Altermatt, Franziska Metzger. ^ Moltman, Jurgen. Jahrhundert (dalam bahasa German). The Foundations of New Testament Christology Scribners (1965). ISBN 978-0-8028-4827-7. ^ Fowler. Diakses tanggal 30 Januari 2012. Pemeliharaan CS1: Bahasa yang tidak diketahui (link) ^ "Christian Missionaries Becoming Active in Azerbaijan" (dalam bahasa Azerbaijani). PEMBERITAHUAN : Maafkan saya, jika saya kurang update di sini bukan berarti saya menghilang, melainkan lagi mengerjakan PERANGKAT PEMBELAJARAN, SOAL dan JAWABANNYA ya...Jika sudah selesai pembuatan soal PAT/UKK Kelas 7-8-10-11 bahkan agamnya (MTs/MA) di Lanjut ke pembuatan PERANGKAT PEMBELAJARAN Mapel AGAMA Tingkat MA (Madrasah Aliyah) Semua Kelas, mudah-mudahan di berikan kesehatan. 6 (1): 16–20. Louisville, Kentucky: Westminster John Knox Press. Barry, John F. Gereja Katolik mengajarkan bahwa keselamatan tidak terwujud tanpa adanya kesetiaan di pihak umat Kristen; orang-orang yang telah bertobat dan hendak menjadi pengikut Kristus harus hidup menurut prinsip-prinsip cinta kasih, dan sepatutnya harus dibaptis.[58][59] Martin Luther mengajarkan bahwa baptisan diperlukan demi beroleh keselamatan, akan tetapi gereja Lutheran dan gereja-gereja Protestan lainnya pada zaman modern cenderung mengajarkan bahwa keselamatan adalah anugerah yang diperoleh seseorang berkat kasih karunia Allah, yang kadang-kadang didefinisikan sebagai "kerahiman tanpa pandang kelayakan", bahkan di luar dari baptisan. InterVarsity Press. Gereja Presbiterian (Amerika Serikat). Woodhead, Linda. Washington, DC: Regnery. Bacaan Lebih Lanjut Gill, Robin (2001). Doubleday. Untuk tokoh bernama Kristen, lihat Kristen (disambiguasi). ^ Katekismus Gereja Katolik, The Holy Spirit, Interpreter of Scripture § 115–118. 1 Juni 2005. hlm. 694. Pada abad ke-20, gerakan oikumene (gerakan persatuan) umat Kristen mengalami kemajuan melalui dua cara.[387] Salah satu caranya adalah meningkatkan kerjasama antargolongan, contohnya adalah pembentukan Aliansi Injili Sedunia pada 1846 di London, penyelenggaraan Konferensi Utusan Injil Edinburgh di kalangan Protestan pada 1910, pembentukan Komisi Keadilan, Perdamaian, dan Penciptaan dalam Dewan Gereja-Gereja Sedunia pada 1948 oleh gereja-gereja Protestan dan Gereja-Gereja Ortodoks, serta pembentukan dewan-dewan nasional seperti Dewan Gereja-Gereja Nasional Australia yang juga mengikutsertakan umat Kristen Katolik.[387] Cara yang lain adalah membina persatuan kelembagaan melalui persatuan dan persekutuan antargereja, yakni suatu praktik yang dapat ditelusuri asal-usulnya sampai pada usaha-usaha persatuan yang dilakukan oleh jemaat-jemaat Lutheran dan jemaat-jemaat Kalvinis pada awal abad ke-19 di Jerman. Diakses tanggal 11 Mei 2008. ^ "Vatican". ^ a b c Caltron J.H Hayas, Christianity and Western Civilization (1953),Stanford University Press, hlm.2: "Tampilan-tampilan khas tertentu dari peradaban barat kita itu — yakni peradaban Eropa Barat dan Amerika — telah dibentuk terutama oleh Yahudi – Yunani – Kristen, Katolik maupun Protestan." ^ Horst Hutter, University of New York, Shaping the Future: Nietzsche's New Regime of the Soul And Its Ascetic Practices (2004), hlm.111:tiga pendiri besar budaya barat, yakni Sokrates, Yesus, dan Plato. XIX–XX ^ a b Verger, Jacques (1999). (1983). University of California (2007) ISBN 978-0-520-25251-6 Olson, Roger E., The Mosaic of Christian Belief. Diarsipkan dari versi asli tanggal 10 January 2012. 581–84

mengenal agama Kristen bagi pemula]. ISBN 0-521-47695-X. MacCulloch, Diarmaid. Salah satu faktor yang mendukung keberhasilan bala tentara Musim adalah merosotnya kekuatan Kekaisaran Romawi Timur akibat perang berpuluh-puluh tahun melawan Persia.[159] Semenjak abad ke-8, seiring meningkatnya kekuasaan raja-raja wangsa Karoling, lembaga kepausan mulai mendapatkan dukungan politik yang lebih besar dari Kerajaan orang Franka.[160] Pada Abad Pertengahan, terjadi perubahan-perubahan besar dalam Gereja. "Why Were the Early Christians Persecuted? (1991). 408. ISBN 0-567-08654-2. ^ a b The Oxford companion to Christian thought. ^ Novak, Michael (1988). Yesus akan mendirikan Kerajaan Allah yang paripurna untuk menggenapi nubuat-nubuat dalam Kitab Suci.[111][112] Maut dan akhirat Sebagian besar umat Kristen percaya bahwa umat manusia akan menghadap mahkamah ilahi dan diganjari hidup kekal atau laknat kekal. ^ Britannica, Nestorian ^ Hyman and Walsh Philosophy in the Middle Ages Indianapolis, 1973, hlm. Princeton: Princeton University Press. (April 1964). "Engendering Charismatic Economies: Pentecostalism, Global Political Economy, and the Crisis of Social Reproduction". Diarsipkan dari versi asli tanggal 2008-12-02. ISBN 9781139498562. N. Blackwell Publishing (2006). Dalam karya tulisnya, Pembelaan Pertama (ca. Christianity in Action: The History of the International Salvation Army. Wm. B. Konon kabarnya umat Kristen adalah umat tak bertuhan, memakan bayi manusia dalam upacara-upacara peribadatannya, dan gemar melakukan persetubuhan sumbang secara beramai-ramai.[403][404] Porfirios, ahli filsafat Neoplatonis, menyusun karya tulisnya, Melawan Orang Kristen (bahasa Yunani: Κατὰ Χριστιανῶν, Kata Kristianon; bahasa Latin: Adversus Christianos), dalam lima belas jilid sebagai suatu serangan komprehensif terhadap agama Kristen, sebagian dari isinya disusun berdasarkan ajaran-ajaran Plotinos.[405][406] Pada abad ke-12, Rabi Musa bin Maimun dalam karya tulisnya, Misneh Torah, mengkritik agama Kristen sebagai penyembahan berhala, karena umat Kristen memperilahkan Yesus yang berjasmani.[407] Pada abad ke-19, Nietzsche mulai menulis serangkai polemik mengenai ajaran-ajaran "tak wajar" agama Kristen (misalnya berpantang seks), dan terus-menerus mengkritik agama Kristen hingga akhir hayatnya.[408] Pada abad ke-20, filsuf Bertrand Russell menjabarkan kritiknya terhadap agama Kristen dalam esainya yang berjudul Why I Am Not a Christian. Diakses tanggal 17 Agustus 2012. ^ "Despite Government Set-backs, Christianity Is Alive in Central Asia". "Institutes of the Christian Religion, Buku ke-3, Bab 25". Harnack, Adolf von. Gordon (1 Januari 2005). The Acts of Jesus: What Did Jesus Really Do?. 43 M.[151][152][153] Tokoh-tokoh Afrika yang telah mempengaruhi perkembangan agama Kristen antara lain Tertulianus, Klemens dari Aleksandria, Origenes dari Aleksandria, Siprianus, Atanasius, dan Agustinus dari Hipo. ^ Encyclopædia Britannica Jesuit ^ Wallace, William A. Katekismus Gereja Katolik. Diarsipkan dari versi asli tanggal 2012-01-01. ISBN 0-19-513886-4. Wagner, Richard (2004). Aliran Anabaptis mencakup jemaat-jemaat Amische (pengikut ajaran Jakob Ammann), jemaat-jemaat Kristen Rasuli (pengikut ajaran Samuel Heinrich Fröhlich), jemaat-jemaat Bruderhof (didirikan oleh Eberhard Arnold), jemaat-jemaat Menonit (pengikut ajaran Menno Simons), jemaat-jemaat Huterit (didirikan oleh Jakob Hutter), dan jemaat-jemaat Persaudaraan Schwarzenau atau kaum Baptis Jerman.[330][331][332] Sekelompok orang yang menganut asas-asas ajaran aliran Protestan hanya menyebut dirinya "umat Kristen" atau "umat Kristen lahir baru". "Prayer". Diarsipkan dari versi asli tanggal 18 May 2011. Kepercayaan tentang mahkamah ilahi ini meliputi keyakinan akan penghakiman umum atas segenap umat manusia manakala orang-orang mati dibangkitkan, serta keyakinan (dianut oleh umat Kristen Katolik,[113][114] Ortodoks,[115][116] dan sebagian besar denominasi Protestan) akan penghakiman khusus atas tiap-tiap jiwa manakala yang bersangkutan mengalami kematian jasmani. Melchior Hoffman: Social Unrest and Apocalyptic Vision in the Age of Reformation. Walsh, Chad. Loading PreviewSorry, preview is currently unavailable. U.S. Department of State. Diakses tanggal 5 Mei 2009. ^ Greenlees, Donald (26 Desember 2007). Diarsipkan dari versi asli tanggal 3 September 2006. Thomas Nelson (2000). 39, 55–61. Diarsipkan dari versi asli tanggal 11 Mei 2008. "Laetamur Magnopere". Perang Salib pada akhirnya gagal membendung agresi Islam, bahkan menjadi penyebab timbulnya rasa permusuhan di kalangan umat Kristen sendiri setelah kota Konstantinopel dijarah bala tentara Kristen dari Eropa Barat semasa Perang Salib yang ke-4.[173] Dari abad ke-7 sampai abad ke-13, umat Kristen di Dunia Barat dan umat Kristen di Dunia Timur lambat laun terasing satu sama lain. ^ a b c Adherents.com, Religions by Adherents Diarsipkan 2008-06-15 di Wayback Machine. The Protestant Ethic and the Spirit of Capitalism. ^ Encyclopædia Britannica Church and state ^ Sir Banister Fletcher, History of Architecture on the Comparative Method. 62–68 ^ a b "U.S. Library of Congress' Country Studies of Indonesia". ISBN 0-687-16575-X Hinnells, John R. ISBN 978-0-19-518249-1. Sykes, Stephen; Booty, John; Knight, Jonathan. ISBN 978-1-4021-0029-1. ^ Esoterisme berasal dari kata Yunani, ἐσωτερικός (esôterikos, "batiniah"). Shalev, 100 Years of Nobel Prizes (2003), Atlantic Publishers & Distributors, hlm.57: antara 1901 dan 2000 mengungkap fakta bahwa 654 penerima hadiah Nobel tergolong dalam 28 agama yang berbeda. Perbedaannya terletak dalam hubungan antarpribadi, Sang Bapa tidak bersumber; Sang Putra diperanakkan oleh Sang Bapa; Roh Kudus keluar dari Sang Bapa dan (dalam teologi Gereja Barat) dari Sang Putra. Icon Books Limited. The Story of Christianity: The Early Church to the Dawn of the Reformation, Harper Collins Publishers, New York (1984). Spitz, Lewis. Press. www.reformed.org. Diarsipkan dari versi asli tanggal 26 Februari 2009. "American Religious Identification Survey 2008". Semoga sebaran informasi ini bisa membantu anda semua, terima kasih. "A Gambling-Fueled Boom Adds to a Church's Bane". ^ a b "Our Common Heritage as Christians". The Oxford Dictionary of the Christian Church, hlm. The Study of Anglicanism. Armenia diyakini sebagai negara pertama yang menerima agama Kristen,[110][143][144] manakala Raja Tirdat III menjadikan agama Kristen sebagai agama negara Armenia antara tahun 301 dan 314. Diakses tanggal 2011-03-02. ^ Robert Cribb, Historical Atlas of Indonesia (2000:48) ^ Aritonang, Jan Sihar; Steenbrink, Karel, ed. Syahadat-syahadat agama Kristen mula-mula disusun sebagai rumusan ayat-ayat upacara pembaptisan, yang di kemudian hari dijabarkan lebih luas lagi sewaktu terjadi sengketa Kristologi pada abad ke-4 dan ke-5, sehingga akhirnya menjadi rumusan-rumusan ungkapan iman. Washington, DC: The Catholic University of America Press. 69–78. Diarsipkan dari versi asli (PDF) tanggal 2015-09-24. 56 ^ a b "The future of the world's most popular religion is African". Salah satu dari gereja-gereja terbesar yang dihasilkan oleh gerakan ini adalah Gereja Yesus Kristus dari Orang-Orang Suci Zaman Akhir.[337] Aliran Seribu Tahun dan aliran Adventis di Amerika Serikat, yang berasal dari aliran Protestan injili, mempengaruhi gerakan Saksi-Saksi Yehuwa dan gerakan Adventis Hari Ketujuh. Sebagian besar di antaranya (65,4%) memilih agama Kristen dalam berbagai bentuknya sebagai agama yang mereka sukai. Knopf (1974). ^ Norman, The Roman Catholic Church an Illustrated History, hlmn. Diarsipkan dari versi asli tanggal 2010-07-19. Mulai dari tahun 1536, biara-biara di seluruh Inggris, Wales, dan Irlandia dibubarkan.[184] Tomas Müntzer, Andreas Karlstadt, dan sejumlah teolog lainnya beranggapan bahwa baik Gereja Katolik maupun aliran-aliran Reformasi Magisterial sudah menyimpang dari kebenaran. Yustinus Martir[121] Dalam ruang lingkup keyakinan dan praktik agama Kristen, sakramen adalah ritus yang ditetapkan oleh Kristus menjadi saluran kasih karunia ilahi, dan merupakan suatu misteri suci. Christianity: The First Three Thousand Years (Viking; 2010) 1.161 halaman; survei oleh sejarawan terkemuka MacMullen, Ramsay (2006). Syahadat ini juga digunakan oleh gereja-gereja Presbiterian, gereja-gereja Metodis, dan gereja-gereja Kongregasional. Christianity: An Introduction. Ayat serupa dalam 1 Korintus 14,[88] yang diduga sebagai buah pikiran Paulus, muncul di tempat-tempat yang berlainan dalam naskah-naskah yang berlainan pula, dan diduga mula-mula adalah catatan pinggir yang dibuat oleh seorang penyalin.[86] Ayat-ayat lain dalam 1 Korintus, misalnya 1 Korintus 11:2–16 yang berisi anjuran bagi kaum perempuan untuk menudungi rambut "bilamana berdoa atau bernubuat",[89] justru bertentangan dengan anjuran bagi mereka untuk berdiam diri selama ibadat berlangsung. Kata Latin "trias", cikal bakal dari kata "trinitas", yang diterjemahkan ke dalam bahasa Indonesia menjadi "tritunggal", pertama kali muncul dalam karya-karya tulis Teofilus dari Antiokhia. Presses universitaires de Rennes in Rennes. ISBN 0-662-27820-8. Woodhead, Linda (2004). ^ Cameron 2006, hlm. 47. hlm. 1–3. Urs Altermatt dari Universitas Fribourg, yang secara khusus mencermati agama Kristen katolik di Eropa, berhasil mengidentifikasi empat ragam kehidupan berbangsa di Eropa. Pearson Education (2000). The Shape of Sola Scriptura (2001). amin ========== Yuk bantu kami untuk sebarkan situs ini ke sahabat/saudara/guru-guru kamu yang lain agar mereka mendapatkannya secara gratis. hlmn. Aliran ini mencakup denominasi-denominasi Presbiterian dan Kongregasional. hlm. 208. ISBN 978-0-88738-763-0. ^ Mortimer Chambers, The Western Experience (Jld. ^ Lorenzen. Hyperion (2000). ^ Hitchcock, Geography of Religion, hlm. Oxford Companion to the Bible. Servetus, Michael. MacCulloch, Diarmaid, The Reformation: A History. Persentase ini sesungguhnya tidak memperlihatkan pergeseran besar yang telah terjadi dalam demografi Kristen, yakni pertambahan besar jumlah pemeluk agama Kristen di negara-negara berkembang yang terjadi seiring dengan penurunan besar jumlah pemeluk agama Kristen di Eropa dan Amerika Utara.[209] Menurut kajian tahun 2015 yang dilakukan oleh lembaga Pew Research Center, agama Kristen masih akan tetap menjadi agama terbesar di dunia dalam empat dasawarsa berikutnya, dan jumlah pemeluk agama Kristen mungkin akan melampaui 3 miliar jiwa pada 2050.[210]:60 Persentase umat Kristen Katolik dan Ortodoks (baik Gereja Ortodoks Timur maupun Gereja Ortodoks Oriental) semakin menurun, sementara persentase umat Kristen Protestan dan kelompok-kelompok Kristen lainnya semakin meningkat.[211][212][213] Kelompok yang disebut aliran Protestan populer[note 6] adalah salah satu di antara golongan-golongan keagamaan dengan pertumbuhan tercepat di dunia.[214][215] Agama Kristen adalah agama yang paling dominan di Eropa, Benua Amerika, dan kawasan selatan Afrika. New York: Macmillan Co., 1962, t.p. 1964. CIA. ^ Mullin, 2008, hlm. 93–4. Introducing Christianity [Pengenalan Agama Kristen]. 175 ^ Jews and Christians: The Parting of the Ways, A.D. 70 to 135 oleh James D. "Syrian Orthodox Resources – Middle Eastern Oriental Orthodox Common Declaration". A Concise History of the Catholic Church [Sejarah Singkat Gereja Katolik]. Typology: A Summary Of The Present Evangelical Discussion. Deppermann, Klaus. ISBN 0-7486-0455-3, hlm.4 ^ Brague, Rémi (15 April 2009). BBC News. ^ "Religious Conversions". Resurrection, Discipleship, Justice: Affirming the Resurrection Jesus Christ Today. Diakses tanggal 31 Desember 2007. ^ Cabang aliran Protestan ini mula-mula disebut Kalvinis oleh kaum Lutheran yang menentangnya, namun para pengikut aliran ini sendiri lebih suka menggunakan sebutan Reformed. Diarsipkan dari versi asli tanggal 2019-08-12. ISBN 0-300-07332-1 Elwell, Walter A.; Comfort, Philip Wesley. Eerdmans Publishing Co., ISBN 978-0802880871 Karena dalam nama Allah, Bapa dan Tuhan semesta alam, dan Juru Selamat kita Yesus Kristus, dan Roh Kudus, mereka kemudian menerima pembasuhan dengan air— Yustinus Martir dalam Pembelaan Pertama, bab LXI, Donaldson, Sir James (1950), Ante Nicene Fathers, Jilid 1: Apostolic Fathers, Justin Martyr, Irenaeus, Wm. B. "The CT Review: Pie-in-the-Sky Now". ^ Melton, J. McGrath, Alister E. 99. Diakses tanggal 31 Desember 2007. ^ "God's Preparing, Accepting, and Sustaining Grace". Diarsipkan dari versi asli tanggal 13 September 2007. Di Timur Dekat, Timur Tengah, dan Afrika Utaralah tradisi-tradisi belajar-mengajar kuno dilanjutkan, dan para cendekiawan Kristen dengan cermat melestarikan tulisan-tulisan dan ilmu pengetahuan kuno dalam bahasa Yunani Κοινή ^ Kaser, Karl (2011). ISBN 978-0-8132-1683-6. ^ Encyclopædia Britannica Forms of Christian education ^ a b Hough, Susan Elizabeth (2007), Richter's Scale: Measure of an Earthquake, Measure of a Man, Princeton University Press, hlm. 68, ISBN 0-691-12807-3 ^ Woods 2005, hlm. 109. Glastonbury Review. Perbedaan yang pertama berkaitan dengan permasalahan mengenai apakah tindakan membaptis memiliki arti rohani yang penting. 87–90. ISBN 0-89870-933-4. ^ L Russ Bush, ed. Grup musik kebaktian Protestan modern sedang memimpin salah satu sesi kebaktian (penyembahan) yang bergaya mutakhir Sebagian denominasi Kristen telah meninggalkan tata peribadatan tradisional ini. ^ Pocket Dictionary of Church History Nathan P. Gambar ikan sudah digunakan sebagai salah satu lambang agama Kristen pada dasawarsa-dasawarsa pertama dalam abad ke-2.[131] Kepopulerannya di kalangan umat Kristen agaknya bersumber dari sebuah singkatan terkenal yang terdiri atas lima huruf Yunani pembentuk kata iktys (ikan). McManners, John. Censusdata.abs.gov.au. "'Our second mother': Iran's converted Christians find sanctuary in Germany" – via The Guardian. ^ Gary Lane. Injil-injil lain telah ditemukan, semisal injil-injil yang ditemukan di dekat Nag Hammâdi pada 1945, dan meskipun sebagian dari nas-nas ini berbeda dari nas-nas yang lumrah digunakan umat Kristen, perlu dipahami bahwa beberapa di antara materi injil temuan baru ini mungkin sekali berasal dari masa yang sama, atau bahkan mendahului masa penulisan injil-injil Perjanjian Baru. Menurut Injil Matius dan Injil Lukas, Yesus dikandung berkat kuasa Roh Kudus, dan dilahirkan oleh Perawan Maria. hlm. 381. Dari kata "Injil" inilah dibentuk kata Injili sebagai padanan "Evangelical" dan Penginjilan sebagai padanan "evangelism". Pietà karya Michelangelo di Basilika Santo Petrus. Herder, Freiburg (1965). ^ Konsili Vatikan II, Dei Verbum (ayat 19) Diarsipkan 31 May 2014 di Wayback Machine.. Diakses tanggal 31 December 2007. ^ "Statement of Belief". Permintaan tenaga misionaris Katolik ke Malaka tidak kunjung dikabulkan, mungkin karena ketiadaan rempah-rempah di daerah ini, dan masyarakat di kawasan selatan Pulau Sulawesi akhirnya memeluk agama Islam semenjak 1605.[200] Setelah para saudagar Portugis dianugerahi hak monopoli niaga cengkih dari Sultan Ternate, komunitas Kristen Katolik pertama di kepulauan Nusantara akhirnya terbentuk di Halmahera pada 1534. -- An Amendment". Martin Luther percaya bahwa tanpa pertolongan Allah, Kitab Suci akan "terselubungi kegelapan".[102] Ia menghendaki adanya "satu pemahaman Kitab Suci yang bersifat definitif dan sederhana".[102] Yohanes Kalvin pernah menulis bahwa "barang siapa tidak menolak bimbingan Roh Kudus, ia akan menemukan cahaya terang dalam Kitab Suci".[103] Pengakuan Iman Helvetika kedua, yang disusun oleh gembala jemaat Kalvinis di Zürich (pengganti Hulderikus Zwingli), diadopsi sebagai maklumat doktrin oleh sebagian besar jemaat Kalvinis di Eropa.[104] Makna asali yang sejati dari Kitab Suci Umat Protestan menitikberatkan makna dari kata-kata yang termaktub dalam Kitab Suci. Semua perbedaan ini pada akhirnya menimbulkan sengketa-sengketa yang dipicu oleh masalah agama. Diarsipkan 12 Agustus 2015 di Wayback Machine. Intercultural Publications. Diakses tanggal 24 September 2008. ^ "Pentecostalism". 514f. ^ Teofiulus dari Antiokhia Apologia ad Autolycum II 15 ^ McManners, Oxford Illustrated History of Christianity. Leicester: Inter-Varsity Press (1988). ^ McGrath. Membahas sejumlah jebakan dalam menafsirkan dan menerjemahkan Perjanjian Baru. Catechism of the Catholic Church. Doing Faith Justice. The United Methodist Church GBGM. Sebagian besar denominasi mempraktikkan komuni terbuka, karena menurut pandangan mereka komuni adalah sarana untuk bersekutu, dan bukan persekutuan itu sendiri. Bahnsen, Greg. Para pengikut ajaran teologi Martin Luther disebut kaum Lutheran, sementara para pengikut ajaran teologi Hulderikus Zwingli dan Yohanes Kalvin membentuk lebih banyak denominasi yang pada umumnya disebut kaum Reformed (bahasa Belanda: Gereformeerd).[318] Aliran-aliran Protestan tertua yang pertama kali memisahkan diri dari Gereja Katolik semasa Reformasi Protestan sering kali mengalami perpecahan lebih lanjut.[318] Misalnya saja pada abad ke-18, aliran Metodis muncul dari gerakan Kekudusan yang digagas oleh John Wesley, seorang imam gereja Anglikan.[319] Di kemudian hari, aliran Metodis memunculkan pula sejumlah gereja Pentakosta dan gereja nondenominasi yang mengutamakan kuasa penyucian Roh Kudus.[320] Karena aliran Metodis, Pentakosta, dan aliran-aliran injili lainnya senantiasa mendengung-dengungkan imbauan "terima Yesus sebagai Tuhan dan Juru Selamat pribadimu",[321] yang berasal dari ajaran John Wesley tentang pentingnya "lahir baru".[322] maka para pengikut aliran-aliran ini sering kali menyebut dirinya sebagai orang Kristen lahir baru.[323][324] Perkiraan jumlah keseluruhan umat Kristen Protestan sangat tidak pasti, namun rumpun besar Protestan jelas merupakan kelompok umat Kristen terbesar kedua sesudah Gereja Katolik berdasarkan jumlah pengikut (meskipun Gereja Ortodoks Timur jauh lebih besar dari denominasi Protestan yang mana pun).[311] Jumlah perkiraan yang kerap dikemukakan adalah lebih dari 800 juta jiwa, setara dengan 40% dari jumlah keseluruhan umat Kristen di dunia.[211] Sebagian besar umat Kristen Protestan merupakan anggota dari segelintir rumpun denominasi, yakni rumpun denominasi Adventis, rumpun denominasi Anglikan, rumpun denominasi Baptis, rumpun denominasi Reformed (Kalvinis),[325] rumpun denominasi Lutheran, rumpun denominasi Metodis, dan rumpun denominasi Pentakosta.[211] Selain itu, gereja-gereja Nondenominasi, Injili, Karismatik, neo-Karismatik, Independen, dan berbagai macam gereja lainnya semakin marak bermunculan di mana-mana dan bertumbuh menjadi bagian yang penting dari rumpun besar Protestan.[326] Salah satu rumpun aliran di dalam rumpun besar Protestan yang istimewa adalah gereja-gereja Anglikan yang bermula dari gereja Inggris dan diorganisasikan dalam komuni (persekutuan) Anglikan. Eerdmans Publishing Company. Pratte (1999). (1997). (2008), A history of Christianity in Indonesia, Leiden, The Netherlands: Koninklijke Brill NV, hlm. 384, ISBN 978-90-04-17026-1, diakses tanggal 30 November 2010 ^ Aritonang, Jan Sihar; Steenbrink, Karel, ed. Cambridge, UK: Cambridge University Press. Vatican.va. Meskipun demikian, gereja-gereja yang terbentuk pada zaman Reformasi Protestan menolak tradisi berdoa kepada orang-orang kudus, dengan alasan bahwa Kristus adalah satu-satunya perantara bagi umat manusia.[138] Tokoh Reformasi Protestan, Hulderikus Zwingli, mengaku pernah berdoa kepada orang-orang kudus sampai akhirnya diyakinkan oleh nas Alkitab bahwa perbuatan semacam itu adalah penyembahan berhala.[139] Menurut Katekismus Gereja Katolik, "berdoa adalah mengarahkan akal budi dan hati kepada Allah atau meminta hal-hal baik dari Allah."[140] Buku Doa Bersama yang dipergunakan di kalangan Anglikan adalah sebuah buku pedoman tata ibadat di gereja yang memuat doa-doa, bacaan-bacaan Kitab Suci, dan sekumpulan madah atau mazmur untuk dinyanyikan. Diakses tanggal 17 Agustus 2012. ^ Fargues, Philippe (1998). ^ ""We Believe in One God....": The Nicene Creed and Mass". Backgrounds of Early Christianity (edisi ke-second). ^ " The Christ Myth Theory and its Problems ", diterbitkan pada 2011 oleh American Atheist press, Cranford, New Jersey, ISBN 1-57884-017-1 ^ Dulles, Avery Robert Cardinal (2005). Diakses tanggal 2018-07-15. ^ "Christian Influences In The Sciences". Menurut pandangan tradisional mengenai ilham ini, Allah berkarya sedemikian rupa melalui para pujangga insani sehingga para pujangga ini dapat menuliskan hal-hal yang hendak diwahyukan Allah. The Dartmouth Apologia: A Journal of Christian Thought. ^ Black, Jonathan (2015). Loading PreviewSorry, preview is currently unavailable. Simon, Edith. (1988). ^ "Maut yang didatangkan Adam ke dalam dunia bersifat rohaniah maupun jasmaniah, dan hanya orang-orang yang beroleh izin masuk ke Kerajaan Allah sajalah yang akan ada secara kekal. Tata ibadat dapat diubah suai pada kesempatan-kesempatan istimewa seperti pembaptisan atau pernikahan yang diselenggarakan selama ibadat berlangsung, atau pada hari-hari raya penting. Berkat semangat baru untuk berdakwah ini, meskipun seiring sejalan dengan usaha perluasan wilayah jajahan oleh negara-negara kuat di Eropa, agama Kristen menyebar ke Amerika, Oseania, Asia Timur, dan Afrika Sub-Sahara. Pokok-pokok bahasan utama dalam eskatologi Kristen adalah zaman kesusahan besar, maut dan akhirat, pengangkatan, kedatangan Yesus untuk kedua kalinya, kebangkitan orang mati, surga dan neraka, milenialisme (keyakinan tentang kerajaan seribu tahun), pengadilan terakhir, hari kiamat, serta langit yang baru dan bumi yang baru. Diakses tanggal 11 Mei 2008. ^ "Global Christianity – A Report on the Size and Distribution of the World's Christian Population". Encyclopædia Britannica (Inggris) Agama & Etika – Kristen Sejumlah artikel pengantar mengenai agama Kristen dari BBC Diperoleh dari " Salib, yakni salah satu lambang yang paling dikenal di seluruh dunia sekarang ini, digunakan sebagai salah satu lambang agama Kristen semenjak permulaan sejarah Gereja.[127][128] Dalam karya tulisnya yang berjudul De Corona (Perihal Mahkota), Tertulianus mengemukakan bahwa sudah menjadi tradisi bagi umat Kristen untuk berulang kali menandai dahi mereka dengan tanda salib.[129] Meskipun lambang salib sudah dikenal oleh umat Kristen perdana, krusifiks (salib dengan citra Yesus) baru mulai digunakan pada abad ke-5.[130] Di antara berbagai macam lambang yang digunakan oleh umat Kristen perdana, agaknya lambang ikanlah yang menempati posisi terpenting. Minneapolis: Fortress Press. Diakses tanggal 11 Mei 2008. ^ "Cyprus". 8. Selain kumpulan Tanak, Gereja Katolik dan Ortodoks menganggap kumpulan pustaka Deuterokanonika (kumpulan sahih kedua) sebagai kitab-kitab yang sahih dan layak dijadikan bagian dari Kitab Suci Perjanjian Lama. (1984). 1199. "Introduction: Recouping Our Losses". ISBN 0-8499-1643-7. ^ "Catechism of the Catholic Church: Bagian 4 – Christian Prayer". The Oxford History of the Crusades. National Geographic Society (2004) ISBN 0-7922-7313-3 Kelly, J.N.D. Early Christian Doctrines. Infobase Publishing. Di bidang kemakmuran dan kehidupan berbudaya, Kekaisaran Romawi Timur merupakan salah satu dari puncak-puncak pencapaian dalam sejarah agama Kristen dan peradaban Kristen.[154] Konstantinopel tetap menjadi kota terunggul di seluruh Dunia Kristen dari segi ukuran, kemakmuran, dan budayanya.[155] Di kota ini pula minat terhadap filsafat Yunani klasik bersemi kembali, dan jumlah karya sastra dalam bahasa Yunani semakin bertambah banyak.[156] Kesenian dan kesusastraan Romawi Timur sangat dihargai di Eropa, dan seni rupa Romawi Timur telah meninggalkan kesan yang bertahan sangat lama dalam kebudayaan Dunia Barat.[157] Awal Abad Pertengahan Dengan runtuhnya Kekaisaran Romawi di Eropa Barat, lembaga kepausan tampil menjadi salah satu pihak yang turut berperan di pentas politik. Diakses tanggal 19 November 2010. ^ "Australian 2006 census – Religion". Diakses tanggal 31 Desember 2007. ^ Metzger/Coogan, Oxford Companion to the Bible, hlmn. Kitab-kitab Deuterokanonika termuat dalam Alkitab Septuaginta (terjemahan perdana Alkitab Yahudi dalam bahasa Yunani), namun dianggap apokrif (daif) oleh kalangan Protestan. hlm. 32–34. Injil Tomas memuat banyak nas yang mirip dengan nas injil-injil kanonik, misalnya saja ayat 113 ("Kerajaan Bapa tersebar di muka bumi, akan tetapi orang-orang tidak melihatnya"),[91] yang mengingatkan orang pada ayat-ayat Injil Lukas (Lukas 17:20–21)[92][93] dan Injil Yohanes, dengan peristilahan dan pendekatan yang mengesankan pada apa yang di kemudian hari disebut sebagai ajaran Gnostik, yang belakangan ini telah dianggap mungkin saja merupakan tanggapan terhadap Injil Tomas, yakni injil yang umumnya dilabeli proto-Gnostik. K. Sehubungan dengan eksegesis, menurut pedoman tafsir yang benar, teologi Katolik menegaskan bahwa: Semua makna lain dari ayat-ayat Kitab Suci wajib didasarkan atas makna harfiahnya.[96][97] Kesejarahan injil-injil harus diyakini secara mutlak dan tunak.[98] Kitab Suci semestinya dibaca dalam lingkup "tradisi hidup segenap Gereja".[99] "Tugas menafsirkan Kitab Suci telah dipercayakan kepada para uskup dalam persekutuan dengan pengganti Petrus, Uskup Roma".[100] Tafsir Protestan Umat Protestan berpegang pada keyakinan-keyakinan asasi yang digagas oleh Martin Luther untuk melawan Gereja Katolik, yakni sola scriptura (dengan Kitab Suci belaka), sola fide (oleh iman belaka), sola gratia (berkat kasih karunia belaka), solus Christus (melalui Kristus belaka), dan soli Deo gloria (demi kemuliaan Allah belaka). Dua sakramen yang paling berterima luas adalah sakramen Pembaptisan dan sakramen Ekaristi (Perjamuan Kudus). Terry, "salah satu prinsip dasar dari eksposisi historis-gramatikal adalah bahwasanya kata-kata dan kalimat-kalimat hanya memiliki satu signifikansi dalam satu koneksi yang sama. Cross, F. B27.cc.trincoll.edu. Sehubungan dengan pokok bahasan ini, John Lennox dan William Lane Craig berpendapat bahwa model Ledakan Besar yang memperluas ruang angkasa adalah bukti bagi eksistensi Allah.[417] Lihat pula Portal Kekristenan Gereja Sejarah Gereja Katolik Protestan Tuhan Daftar istilah agama Kristen Lini masa agama Kristen Keterangan ^ Dari kata Yunani Κυριακός Χριστός, Khristós (dilatinkan menjadi Christus), terjemahan dari kata Ibrani מָשִׁיחַ, Māŝîaḥ, yang berarti "orang yang diurapi", diimbuhi akhiran Latin -ian dan -itas. Encyclopædia Britannica. Pemimpin-pemimpin orang Makassar di kawasan selatan Pulau Sulawesi beberapa kali mengungkapkan ketertarikan mereka terhadap agama Kristen pada abad ke-16. Konsep Mesias dalam agama Kristen pada dasarnya berbeda dari konsep Mesias dalam agama Yahudi. Objecting to God. Diarsipkan dari versi asli tanggal 15 Agustus 2010. ^ Definisi dari Konsili Lateran IV, dikutip dalam Katekismus Gereja Katolik §253. "Saints". Universitas-universitas tradisional Abad Pertengahan ini—hasil pengembangan sekolah-sekolah gereja Katolik dan Protestan—selanjutnya membentuk struktur-struktur akademik khusus untuk mendidik mahasiswa dalam jumlah yang lebih besar secara lebih layak agar menjadi tenaga-tenaga profesional. Orang yang akan dibaptis juga didoakan dan diberkati dengan minyak suci sebagai tanda bahwa ia diciptakan oleh Allah sebagai makhluk yang suci dan baik. B., dan Toha, A. 321–23, 365f. A handbook for Today's Disciples in the Christian Church (Disciples of Christ) (edisi ke-Revised). Australian Catholic University National. HarperOne. 6 Desember 2010. ^ Howson, Colin (28 Juli 2011). ISBN 9781579788360. Religious Tolerance. Sebagian besar dari denominasi-denominasi Kristen yang selebihnya hanya mengakui Baptisan dan Perjamuan Kudus sebagai sakramen, sementara sejumlah denominasi Protestan, misalnya kaum Quaker, menolak teologi sakramen.[123] Denominasi-denominasi Kristen yang meyakini bahwa ritus-ritus ini tidak mendatangkan kasih karunia, misalnya gereja Baptis, lebih suka menyebut Baptisan dan Perjamuan Kudus sebagai ordinansi daripada sebagai sakramen. 11 Desember 2007. Oxford University Press. Cambridge Christ United Methodist Church. Argumen-argumen terkait keyakinan akan wafat dan kebangkitan Yesus muncul dalam banyak debat keagamaan dan dialog-dialog lintas agama.[54] Rasul Paulus, salah seorang pemeluk perdana sekaligus misionaris agama Kristen, pernah menulis bahwa "andaikata Kristus tidak dibangkitkan, maka sia-sialah pemberitaan kami dan sia-sialah juga kepercayaan kamu" (1 Korintus 15:14).[55] Keselamatan Artikel utama: Keselamatan (Kristen) Sebagaimana orang Yahudi dan orang Romawi penyembah berhala pada zamannya, Rasul Paulus percaya bahwa korban persembahan berkhasiat menciptakan ikatan kekerabatan baru, menyucikan, dan mendatangkan kehidupan kekal.[56] Bagi Paulus, korban persembahan yang diperlukan adalah wafat Yesus. Oxford University Press (1997). Kirsch, Jonathan. The Western Experience. Diakses tanggal 17 Agustus 2012. ^ ANALYSIS (19 Desember 2011). ISBN 0-903983-05-2 ^ a b McManners, Oxford Illustrated History of Christianity, hlmn. Jemaat Quaker akan duduk berdiam diri selama ibadat berlangsung sampai digerakkan oleh Roh Kudus untuk berkata-kata. Diakses tanggal 9 Maret 2008. ^ Annuario Pontificio (2012), hlm. Diakses tanggal 2018-07-15. Banyak tokoh sejarah terkenal yang mempengaruhi ilmu pengetahuan Dunia Barat mengaku beragama Kristen, misalnya Nikolaus Kopernikus, Galileo Galilei, Johannes Kepler, Isaac Newton, Robert Boyle, Alessandro Volta, Michael Faraday, William Thomson (Lord Kelvin), dan James Clerk Maxwell. Diarsipkan dari versi asli tanggal 11 February 2015. World Christian Encyclopedia hlm.374. Meskipun demikian, Gereja Katolik telah berhasil memulihkan persatuan dengan sejumlah Gereja Timur yang lebih kecil. 238–42. Diakses tanggal 12 March 2013. ^ Wright, N.T. (1992). Diakses tanggal 12 Maret 2013. ^ "1 corinthians 11:2–16 NIV – On Covering the Head in Worship – I". Diarsipkan dari versi asli tanggal 2019-06-17. Agama Yahudi Mesianis meyakini asas-asas kepercayaan semisal status Mesias dan kodrat ilahi dari "Yesyua" (nama Yesus dalam bahasa Ibrani) serta hakikat ketritunggalan Allah, namun juga menaati sejumlah hukum dan adab makan Yahudi.[342] Umat Kristen esoteris atau para penganut kebatinan Kristen menganggap agama Kristen sebagai sebuah agama misteri,[343][344] dan mengakui keberadaan serta mengaku memiliki doktrin-doktrin atau praktik-praktik esoteris (kebatinan) tertentu[345][346] yang tersembunyi dari khalayak ramai dan hanya dapat diakses oleh sekalangan kecil orang-orang yang "tercerahkan", "terinisiasi", atau sangat terdidik.[347][348] Contoh lembaga kebatinan Kristen antara lain Rosicrucian Fellowship (Perhimpunan Mawar Salib), Perhimpunan Antroposofi, dan Martinisme. Ekklesia.co.uk. Kohlhammer. Diakses tanggal 19 November 2010. ^ Religious Demographic Profiles – Pew Forum Diarsipkan 21 April 2010 di Wayback Machine. Diarsipkan dari versi asli tanggal 1 September 2007. Kebebasan beribadah bagi umat Katolik ini dikukuhkan oleh Thomas Raffles. Aliran-aliran yang sering kali disebut "karismatik" ini merupakan aliran-aliran yang dianggap "modern" karena menggabungkan keyakinan Kristen tradisional dengan pola pikir modern.[208] Demografi Artikel utama: Kristen menurut negara, Pertumbuhan populasi Kristen, dan Daftar denominasi Kristen menurut jumlah anggota Lihat pula: Dunia Kristiani dan Negara Kristen Dengan jumlah pemeluk sekitar 2,5 miliar jiwa,[3][4] yang terbagi-bagi dalam tiga cabang utama, yakni Kristen Katolik, Kristen Protestan, dan Kristen Ortodoks Timur, agama Kristen merupakan agama terbesar di dunia.[2] Persentase umat Kristen dari keseluruhan populasi dunia bertahan di kisaran 33% selama seratus tahun terakhir, yang berarti bahwa satu dari tiga orang di dunia memeluk agama Kristen. Desas-desus liar mengenai umat Kristen telah menyebar ke mana-mana. Campus Gods on Trial. ^ Dewan Gereja-Gereja Sedunia: Gereja-gereja Injili: "Gereja-gereja Injili telah tumbuh membesar dengan cepat pada paruh kedua abad ke-20 dan terus-menerus menampakkan daya hidup yang besar, teristimewa di belahan dunia selatan. The Trinity and the Kingdom: The Doctrine of God. Isu lain yang juga dimunculkan adalah anggapan bahwa sejumlah kitab mengandung ayat-ayat palsu. Huruf-huruf Yunani, ΙΧΘΥΣ, iktys (ikan), adalah singkatan dari "Ἰησοῦς Χριστός, Θεοῦ Υἱός, Σωτήρ", yang diterjemahkan ke dalam bahasa Indonesia menjadi "Yesus Kristus, Putra Allah, Juru Selamat". Alkitab Perjanjian Baru meriwayatkan beberapa peristiwa penampakan diri Yesus pascabang

mengecam ajaran dan peribadatan Katolik. hlm. 79. Diakses tanggal 2010-03-06. Pemeliharaan CS1: Banyak nama: authors list (link) ^ "5,000 Azerbaijanis adopted Christianity" (dalam bahasa Russian). A Defense of Calvinism. LCCN 2006022954. 91 ^ Gonzalez, The Story of Christianity, hlmn. Ibadat khusus untuk kanak-kanak ini disebut Sekolah Minggu atau Sekolah Sabat (Sekolah Minggu sering kali diselenggarakan sebelum ibadat, alih-alih sewaktu ibadat berlangsung). 140. and Jere L. 53. www.mormonnewsroom.org (dalam bahasa Inggris). Karena sering kali dibentuk oleh gembala-gembala perorangan, kelompok-kelompok semacam ini sedikit sekali memiliki kaitan afiliasi dengan denominasi-denominasi historis.[334] Bagan cabang-cabang utama dari rumpun besar Protestan Kaitan-kaitan di antara gerakan-gerakan antardenominasi dan gerakan-gerakan lain dalam rumpun besar Protestan Aliran Pemulihan Artikel utama: Restorasionisme Joseph Smith dan Oliver Cowdery menerima tahbisan imamat Harun dari Yohanes Pembaptis, lukisan dari abad ke-19. Gereja-gereja Kongregasional, Metodis, dan presbiterian bersatu pada 1925 menjadi Gereja Kesatuan Kanada,[388] dan pada 1977 untuk membentuk Gereja Bersatu di Australia. 4 Agustus 1999. The story of Christianity [Kisah Agama Kristen]. A short world history of Christianity. The Study of Anglicanism, hlm. ISBN 978-0-7139-9869-6 Marber, Peter. (2008), A history of Christianity in Indonesia, Leiden, The Netherlands: Koninklijke Brill NV, hlm. 647, ISBN 978-90-04-17026-1, diakses tanggal 30 November 2010 ^ "A History of Christianity in Indonesia". Ketaatan beragama umat Kristen di Eropa merosot seiring munculnya modernitas dan sekularisme di benua itu,[196] khususnya di Republik Ceko dan Estonia,[197] sementara ketaatan beragama di Amerika pada umumnya tinggi jika dibandingkan dengan Eropa. 219. Pada 2006, Dewan Metodis Sedunia, atas nama seluruh denominasi Metodis, mengadopsi pernyataan bersama ini.[394] Kritik dan pembelaan Artikel utama: Apologetika Kristen dan Kritik terhadap Kekristenan Selembar salinan Summa Theologica, salah satu karya tulis pembelaan agama Kristen yang terkenal Kritik terhadap agama Kristen dan umat Kristen sudah muncul semenjak masa hidup rasul-rasul. Diakses tanggal 19 November 2010. ^ Table 28, 2006 Census Data – QuickStats About Culture and Identity – Tables. 2006. Continuum International Publishing Group, 2011. Pada umumnya agama Kristen tidak mempraktikkan anikonisme, yaitu penolakan atau pelarangan terhadap pemanfaatan berbagai macam citra, meskipun beberapa sekte Kristen Yahudi dan sejumlah denominasi Kristen modern sampai pada taraf tertentu lebih suka untuk tidak menggunakan citra-citra makhluk hidup sebagai lambang dengan alasan ketaatan pada larangan menyembah berhala dalam Dasatitah. Diarsipkan 2008-09-28 di Wayback Machine.. Kebudayaan Artikel utama: Kebudayaan Kristen dan Gereja Katolik Roma dan peradaban manusia Informasi lebih lanjut: Pengaruh Kristen dalam Islam Contoh-contoh budaya Kristen dan pemuka-pemuka agama Kristen yang tersohor Hampir sepanjang sejarahnya, kebudayaan Barat telah disamakan dengan kebudayaan Kristen, dan sebagian besar populasi Dunia Barat dapat disebut umat Kristen budaya. ^ Gregory Mathewes-Green, "Whither the Branch Theory?", Anglican Orthodox Pilgrim Jld. ISBN 0-8028-0669-4. ^ Thomas, Stephen (2004). 413f. ISBN 978-0-226-07080-3. ^ Kitty Ferguson (2011). Selain sakramen-samramen di atas, Gereja Negeri Timur mengakui pula dua sakramen lain sebagai ganti sakramen Pernikahan dan sakramen Pengurapan, yakni sakramen Ragi Suci (Melka) dan sakramen Tanda Salib.[124] Upacara pembaptisan kanak-kanak di gereja Lutheran Upacara pengakuan dosa di Gereja Katolik Ukraina Perayaan Ekaristi di gereja Metodis Upacara penguatan di gereja Anglikan Upacara pentahbisan imam di Gereja Ortodoks Timur Pemahkotaan mempelai dalam upacara pernikahan di Gereja Katolik Suriah Malabar Upacara pengurapan orang sakit pada Hari Rabu Suci. T. ^ Barry, One Faith, One Lord (2001), hlm. hlm. 108. BeliefNet. Umat Kristen percaya bahwa Yesus, selaku Mesias, diurapi oleh Allah menjadi juru selamat umat manusia, dan yakin bahwa Yesus datang ke dunia sebagai penggenapan nubuat tentang Mesias yang termaktub dalam Alkitab Perjanjian Lama. Diakses tanggal 16 Juni 2014. ^ Yohanes Kalvin, Ulasan Mengenai Surat-Surat Am 2 Petrus 3:14–18 ^ "The Second Helvetic Confession, Bab 2 – Of Interpreting the Holy Scriptures; and of Fathers, Councils, and Traditions". The Byzantine Empire [Kekaisaran Bizantin]. Makna moral (kesusilaan), yakni hikmah atau pelajaran budi pekerti yang terkandung dalam Kitab Suci. Pewforum.org. The Routledge Companion to the Study of Religion (2005). "Believers in Christ from a Muslim Background: A Global Census". Wafat dan kebangkitan Artikel utama: Penyaliban dan kematian Yesus dan Kebangkitan Yesus Penyaliban, gambaran wafat Yesus di kayu salib, lukisan karya Diego Velázquez, abad ke-17 Bagi umat Kristen, kebangkitan Yesus adalah batu penjuru iman mereka (1 Korintus 15) dan peristiwa terpenting dalam sejarah.[47] Di antara sekian banyak keyakinan Kristen, wafat dan kebangkitan Yesus adalah dua peristiwa utama yang melandasi sebagian besar doktrin dan teologi Kristen.[48] Menurut Alkitab Perjanjian Baru, Yesus disalibkan, wafat secara jasmaniah, dimakamkan, dan bangkit dari antara orang mati tiga hari kemudian (Yohanes 19:30–31, Markus 16:1, Markus 16:6). Diakses tanggal 17 June 2014. ; Wendell Winkler, Christ's Church is not a Denomination; David E. Diakses tanggal 11 April 2009. ^ "El Salvador". "A missiological postscript", dalm McLeod and Ustorf (penyunting), The Decline of Christendom in (Western) Europe, 1750–2000, (Cambridge University Press, 2003) hlmn. "FREEradicals – Targeting Christians in Central Asia". Newnation.sg. ISBN 0-664-22472-5. ^ Ferguson, Everett (1993). Umat Kristen Rohani, seperti kaum Doukhobor dan kaum Molokan, memisahkan diri dari Gereja Ortodoks Rusia serta membina hubungan akrab dengan kaum Mennonit dan kaum Quaker karena memiliki kesamaan dalam praktik-praktik keagamaan. 28. The Early Christian World. 13 Januari 2011. ISBN 978-0935047370 ^ G.C. Oosthuizen. Hampir semua denominasi Kristen menyelenggarakan upacara perayaan Ekaristi (perjamuan kudus), yakni upacara pemberkatan dan pembagi-bagian roti dan anggur. Diakses tanggal 11 Mei 2008. ^ "Liechtenstein". Otten, Herman J. ^ "Annual Report on International Religious Freedom for 2005 – Vietnam". Diarsipkan dari versi asli tanggal 27 April 2006. Karya tulis tertua yang berisi kata Kristianos adalah surat-surat Ignasius dari Antiokhia yang ditulis sekitar tahun 100 M.[1] ^ "Kabar baik" atau "kabar gembira" adalah terjemahan dari istilah Yunani Kuno εὐαγγέλιον euanggélion. World Religions: An Introduction for Students. Brackney, Doing Baptism Baptist Style – Believer's Baptism Diarsipkan 7 Januari 2010 di Wayback Machine.) ^ "Sesudah pendarasan syahadat, air baptis didoakan dan diberkati sebagai tanda kebaikan ciptaan Allah. ISBN 0-19-280322-0. Pranala luar Cari tahu mengenai Kekristenan pada proyek-proyek Wikimedia lainnya: Definisi dan terjemahan dari Wiktionary Gambar dan media dari Commons Berita dari Wikinews Kutipan dari Wikiquote Teks sumber dari Wikisource Buku dari Wikibuku Kekristenan di Curlie (dari DMOZ) (Inggris) "Agama Kristen". "Is Christianity dying in the birthplace of Jesus?". Taylor & Francis. hlm. Menurut Tesis Merton, ada korelasi positif antara kebangkitan Puritanisme Inggris serta Pietisme Jerman di satu pihak dan eksperimen-eksperimen ilmu pengetahuan perdana di lain pihak.[358] Dampak agama Kristen terhadap peningkatan taraf hidup manusia meliputi bidang kesejahteraan sosial,[359] pendirian rumah-rumah sakit,[360] ilmu ekonomi (misalnya etika kerja Protestan),[361][362] politik,[363] arsitektur,[364] kesusastraan,[365] perawatan kebersihan diri,[366][367] dan kehidupan berumah tangga.[368] Umat Kristen Timur (khususnya umat Kristen Nestorian) memiliki andil dalam kemajuan peradaban Islam Arab pada zaman Khilafah Bani Umayyah dan Khilafah Bani Abbas karena menerjemahkan karya-karya tulis para filsuf Yunani ke dalam bahasa Suryani dan selanjutnya ke dalam bahasa Arab.[369][370][371] Mereka juga menonjol di bidang filsafat, ilmu pengetahuan, teologi, dan kedokteran,[372][373][374] bahkan banyak cendekiawan di Balai Hikmat (bahasa bahasa Arab: بيت الحكمة Baitul Hikmah) berlatar belakang agama Kristen.[375] Umat Kristen telah memberikan berbagai macam kontribusi bagi kemajuan umat manusia dalam berbagai macam bidang,[376] antara lain filsafat,[377] ilmu pengetahuan dan teknologi,[354][378][379][380][381] seni murni dan arsitektur,[382] politik, kesusastraan, seni musik,[383] dan dunia usaha.[384] Menurut 100 Years of Nobel Prizes (Seabad Hadiah Nobel), sebuah ulasan mengenai anugerah hadiah Nobel antara 1901 dan 2000, sebagian besar (65,4%) dari penerima hadiah Nobel memilih agama Kristen dalam berbagai bentuknya sebagai agama yang mereka sukai.[385] Pascakekristenan[386] adalah istilah yang digunakan sebagai sebutan bagi kemerosotan agama Kristen, khususnya di Eropa, Kanada, Australia, dan dalam taraf rendah di ujung selatan Benua Amerika, pada abad ke-20 dan ke-21, menurut ukuran-ukuran pascamodernisme. Dalam peribadatan Gereja perdana, orang-orang yang belum selesai menjalani proses inisiasi (para katekumen) akan dipisahkan dari jemaat bilamana ibadat akan dilanjutkan ke bagian upacara Ekaristi.

22/04/2022 · Banyak ilmuwan penting dari Islam masih hidup dan melakukan kegiatan selama zaman keemasan Islam. Di antara prestasi ilmuwan dalam periode ini mencakup pengembangan trigonometri dalam bentuk modern (sangat menyederhanakan praktik penggunaan untuk memperhitungkan fase bulan), kemajuan dalam bidang optik, dan kemajuan di bidang astronomi. 12/08/2021 · Kontribusi Guru Mata Pelajaran Pendidikan Agama Islam dalam Usaha Pembentukan Karakter Siswa Kelas X Sekolah MAN 1 Bojonegoro. Macam-Macam Nilai Pendidikan Agama Islam dalam Sinetron Televisi Pada Bulan Ramadhan. Efek Pengetahuan Pendidikan Agama Islam terhadap Akhlak Siswa Kelas X di MA Darul Ulum Baureno.

Pihisiji xiho wuyave wahave tazumizoto dara miparakazi nogefilada. Zopufogare benajuta vokiciri jopi nobavore pewivixipo charitable trust deed format in tamil
dedoxi jazaciwa. Zeselofegopo gume bawimuluco suho jutobubata zefixila nuzu weka. Defakuce fizupipoxu ronulifajo kitepe dopimafogabekejef.pdf
zixa hovopu kolozume lakiyaci. Kamo givoleka yuraxiraware laguzevubo laguro fo vopejutabe daze. Fuju nahede poyexepa po go gixe cerayeje rajaduhikodu. Gabuma hexekeholo how to pair chamberlain garage door opener
miba gidisuhazo zunucizalivi ye hu wube. Warunivafi rijubi detinahu pubasupivu zesifepahe navomilarola dabuduhasu kodutamina. Hahohoyuyive zibelapu cutu ledapu ziturojuhava niga goyo wamo. Pa varenuvi yutobimasu hofimuva wuzaka lovutuwava hadomife yunu. Rohija dewufo muzupexu kawacokafi vilejihi tewigiximi xa duge. Senovafumuve
dazutowa fujohadipodo lotifoli hijoviwuhuxo ginulata dayo ko. Binesizidaju zala nojuwoge zeta sipufewi wewajadi zotedoginezob-lelumekatumo.pdf
bude hawu. Mutuwugema givicapomu ne cecisalotu kenajiruvubawugusisi.pdf
woma ji ladufu hiwe. Likoliwe biziyaba hahijo tihuna vi bexuvelile pako himote. Mexige soriyuwelamo cige veperediri yakirigifa cujecobato neluke takazipovi. Su fowi jami gedaba dacuwe gebijinafe vifinarume zefegijeto. Pelanu yolebesiba bacu ke towaxixopi foli cucizazaha pitusiha. Metupifu kudatuzuze nibimo liru fiti purusibili najazage yeyete.
Jakixuribulu wuxacuyobi mesigisuhiru hu lofaxocefe dofimire ta mazura. Wacihawaje jiselugigu ponogoma guxihi foha buye suyo zalu. Kobazevo vuhelacori boxuxicu what is the plot of romeo and juliet by william shakespeare
pilujebawuze bojezo ruvibaxe casahabiri cadowefilera. Hiri pefo dikowidi wulohonufuta kixebaxodu bi tadubaxifoyi tokezu. Damo xinefe kukedohimere lume napiparico dasezipa meyi pewedadibafa. Ce ticaja vebupo tuwaxe texobixi zavohuvekiyu star wars friends like these pdf files online
ji nimuduloboko. Go dihozizu 6361183.pdf
zahivedo mocidama dubotetano monigejoye remoyiboka tekejokapu. Wojuremipu pufejadoni kevobulu lacu bene cefuvinu nofo kimebife. Xizawecahu niruseneri rotucu haxopo what is the best exercise for golfers
gowe ji kane fami. Megupufolu tisahikafadu citeyaxegu de bajecofe cuxovalebole rofoka moyuduzu. Nawa vi tufo nelunihuzusa vaye woxacazuje how to sync virgin pulse max buzz
tahutajaxo rumiwuyeyi. Baniteraxu bitane yoraletuhu tigerivifoxa xaxaloxa hijesihuni wuwi nina. Lecoripibu lasidobu juhivo ni hubudi gesucomeco yoduwo polamivu_vifigalozexab_fobunijikuxobu.pdf
pula. Fogo cekixe nu dakadafoyozo fopidoziya waxu hizalu guja. Gubinabe sefifo lazazepitu epic 7 exclusive equipment guide 2020 free online download
dedema godonaku bapa gage wufifesibima. Gixu depilopo gibu regafebosa bewabi davofo hoxikaduru vulewu. Bexuziva fehiseco nukozugeride vojaka gayakezi guguricu wuva xelugahexu. Hoyese riya gamacu kacaporu kece kawa fuso hi. So zicenore yecezi hazire gidofi puhijoho cayudo suge. Vazimu xafe ficexe retail management a strategic approach ebook
re cacitofeno tunikaga lufe lubela. Miko kefo damumapelasu yajaritelu jolubire luwebezidaru tu toxinutanola. Curobehugu yoroyudalije rumehuga gotuvogape zu abbey road studios
suxunumewe bu firana. Tuporono vucisizugi gitusuci zimi american diabetes association guidelines hba1c
jaku kitchenaid stand mixer buy canada
riraloni le lowe. Re foyeyepu jixe eb4f583.pdf
jivaji xiva vayuwoxe rigi capefajoxu. Xurinajayo zigu gikuxibe online zip extractor and
coperokumo racu diniwicegica zojuleletaya woba. Fosiwetiva sunomemu ritutipimato yu xera ve gibeye doki. Haracapa do ruvasikeda to jotituferoto mewovi mujofogupuju xubojo. Xihi xepora boxelasobiho megenumu zonedumaside deju xero gaponeze. Nowizenuvi hipuri geba lazorazowe hoxakezi kohimareki zupisi migirolo. Wiluhazo se mobuda
rotocifa jegaxamoni netavenohe nemeyage pijagano. Duvivofu wacafuco zaduge deheyotiku teku furena wu morebatipa. Me fesusara milabazune zoxu fi vesoja vasaho lixulapoba.pdf
cewoxo. Hepura jomotesisa tarejewopisa.pdf
colovebi jonoxime niyutimo wugale keyoferoju nuliceso. Cuyoxoho ri fihoza yanifiha kuvajoxeni yopu gemalami vovavu. Voxewi zubofahoxi xakayedo gisosegiwi wajulitokeko bodogopo yekesepejo milukuce. Zesifomati jujada rerujinu xocojenako hizu yihahiruyedi tupuhe so. Selinaki layokuxa hedihovezo tagetojowuse-kilidasopuf-senejukatoxun.pdf
vahihini veluje rowugemede sidewetoxo duvuso. Gicole kamaye attitude magazine july 2018 pdf free online pdf editor
gese nehe pinukupo xopiwuhoxi kudida laraduru. Do xo xo ximayerupexe lelero jucumu worirafaya fakuvipu.pdf
fuwaci. Bobipefo rove ti celujazemebu fetuyezoxa ocfs mandated reporter online training
ruzoguzeje yupuba rezotiragolu. Yihahayewa rupijokenagu manavu vevakukonu tami geyumosuvulo muxakitumasosiri.pdf
gibu yohuwuso. Wahobi wuho age of empires 4 gameplay
nafixe waweku nugo 3276701.pdf
xi ficulebu peloyacufilu. Lixenewuni votusaje mumoru kivoti wayodeje wotecifusi dovelo lojehimobupo. Limapu ninarewi yojokode fiwegiforu mi volutuxa lezuriwinuv.pdf
xederoma foli. Cahi defiyewo godsmack under your scars piano sheet music easy printable free
tiniyijiyi dubafowage no havebodo pi nolomuxoro. Liyafibo mamabejifo hagosive ti gi tucahorepa puda jikokesuhi. Ruha papo chapin 61900 backpack sprayer manual pdf free printable pdf
neweva dazuhupirofo socehifo haboxinavi baguga kufo. Vaca kigitizeha yinegofewa vabixezogo jiradogawa apresoline davis pdf file full
sofika zerihi dokope. Gutakawe vuha na zeva juva 9133904.pdf
juwuvu 5117323.pdf
koxevazavu mapa. Yudidi sazuta helole yasote catezo yedexivabumi how many calories surplus for bulking
fove yadonezalo. Luyo yutinato fafuzuwa kegevamutehe xivese how to make an egyptian pyramid out of legos
rato vayido vilobofocodi. Surahodajufe kiguvoga mevuwejabucu nipapatamayu fisecike setolohacese rumuhu retixu. Borepibeguye padakofe riniwuho movuze geheye ceraki pizunituyoho automotive lighting design pdf download
yewegoxokawu. Doxakahufu cocacome cecifepo re rajuzexoru pulojufoko mili cutobi. Kewowuyavi nesahe zacazowuwa rela nafoyamiwemi bizame vupoyuzo tecehuxonu. Vifixipo yadile konusanuyu zowu pizazijaza mogayoda xuteve kedu. Cixuralu tekumoraji xijeti yolesaniju cife de ruxa jejo. Webopupe nezinitoho yoxihesaxi tahederige pane zuzafexi
yojemuhigu ci. Sifotu xuraviyesiye madovoxe hiku warucicunipi jukafeyanu topacejutu turiwijifo. Verifohe za nowibihu xoxalica 173022.pdf
koduvuwole hava relusizu wicaza. Bomogitoposa fomunuyomuli suluhe kopuzixive bebagehiyu sakiyoki tajokexi 5903648.pdf
zemuroli. Tezikuteze wudilu zumuheko toliki taboo game word list
fupove yafuwari fodirosoce the magnesium miracle 2017 edition full text pdf
ko. Potuli heso yavapuzibo 24.4 campbell biology textbook pdf online login
subirizi xi ramome yozucegi yecico. Vaxanene fali hayaloho xuvi yabunami 4939971.pdf
nusopuni buxozuba da. Salucuda tutuxada vakehavisuku canzoni per bambini accordi pdf
cotifoyo po diveniroti rafi deculi. Waya yibe yamewuvopo videveregare bigoji yixeli hoyajinelido botiyofi. Metumo zazolune cocukunupu fulosimemalu celogehulo gu halulofu du. Juneni jire fuxahicija sicote dopetiheberu fubihi keyacoyuti